

DIGITAL WORKSTATION

Tyros 4

PARTS LIST

■ CONTENTS



OVERALL ASSEMBLY	2
UPPER CASE UNIT	4
LOWER CASE UNIT	7
LCD UNIT	10
KEYBOARD ASSEMBLY	12
WHEEL ASSEMBLY	14
ELECTRICAL PARTS	15-45

Notes : DESTINATION ABBREVIATIONS

A : Australian model	M : South African model
B : British model	O : Chinese model
C : Canadian model	Q : South-east Asia model
D : German model	P : Brazilian model
E : European model	T : Taiwan model
F : French model	U : U.S.A. model
H : North European model	V : General export model (110V)
I : Indonesian model	W : General export model (220V)
J : Japanese model	N,X: General export model
K : Korean model	Y : Export model

■ WARNING

Components having special characteristics are marked  and must be replaced with parts having specification equal to those originally installed.

- The numbers “QTY” show quantities for each unit.
- The parts with “-” in “PART NO.” are not available as spare parts.
- This mark “}” in the REMARKS column means these parts are interchangeable.
- The second letter of the shaded () part number is O, not zero.
- The second letter of the shaded () part number is I, not one.



REF NO.	PART NO.	DESCRIPTION		部 品 名	REMARKS	QTY	RANK
	--	OVERALL ASSEMBLY		総 組 立	Tyros4		
1	--	OVERALL ASSEMBLY		総 組 立 U	(WU90760)		
2	--	OVERALL ASSEMBLY		総 組 立 E,B,P	(WU48040)		
	--	UPPER CASE UNIT		上 ケ ー ス ユ ニ ッ ト	(WU61800)		
2	--	LOWER CASE UNIT U		下 ケ ー ス ユ ニ ッ ト U	(WU90830)		
2	--	LOWER CASE UNIT		下 ケ ー ス ユ ニ ッ ト	E,B,P (WU61810)		
3	--	AC UPPER FRAME ASSEMBLY		電 源 上 フ レ ー ム A s s ' y	(WF32810)		
4	--	DM COVER ASSEMBLY		D M カ バ ー A s s ' y	(WW45120)		
5	--	ACDM EARTH ANGLE		A C D M ア ー ス 金 具	(WN43990)		
6	WN440000	DIMM COVER		D I M M カ バ ー			07
7	--	HDD ASSEMBLY		H D D _ A s s ' y	(WU61820)		
7a	--	HDD BRACKET		H D D ブ ラ ケ ッ ト	(WU61970)		
7b	WN332300	HDD FRONT COVER		H D D フ ロ ン ト カ バ ー			05
7c	WE774301	BIND HEAD TAPPING SCREW-B	3.0X8 MFZN2W3	B タ イ ト + B I N D		2	01
8	WV251900	LCD COVER		L C D カ バ ー			
9	CB81751R	WIRE CLIP	S-14B-E,S-14	束 線 止 め		2	03
10	--	POP SEAL		P O P シ ー ル	(WV34320)		
11	WU818300	HARD DISK DRIVE UNIT	2.5inch 250GB	ハ ー ド デ ィ ス ク			
12	--	WIRING ASSEMBLY	FA	F A 束 線 構 成	(WU66530)		
S01	WE774000	BIND HEAD SCREW	3.0X6 MFZN2W3	小 ネ ジ + B I N D		10	01
S02	WE983600	BIND HEAD SCREW	3.0X8 MFZN2B3	小 ネ ジ + B I N D		7	01
S03	WE774301	BIND HEAD TAPPING SCREW-B	3.0X8 MFZN2W3	B タ イ ト + B I N D		7	01
S07	WF00210R	PW HEAD TAPPING SCREW-B	3.0X12 MFZN2W3	B タ イ ト + P W H		2	01
S08	WE967800	BIND HEAD SCREW	3.0X4 MFZN2W3	小 ネ ジ + B I N D		3	
S09	WP817100	PW HEAD SCREW	3.0X12 MFZN2W3	小 ネ ジ + P W H			01
S11	WE968500	BIND HEAD SCREW	4.0X8 MFZN2W3	小 ネ ジ + B I N D			01
S12	WE96650R	BIND HEAD SCREW	4.0X10 MFZN2W3	小 ネ ジ + B I N D		4	01
S14	WF15410R	BIND HEAD TAPPING SCREW-B	4.0X16 MFZN2W3	B タ イ ト + B I N D		25	01
	--	WIRING ASSEMBLY	FA	F A 束 線 構 成	(WU66530)		
FA1	V312290R	DATA LINE FILTER	K1 NFT-13BK2	デ ー タ ラ イ ン フ ィ ル タ		2	06
FA1	VD94780R	DATA LINE FILTER	ESD-R-25D-B	デ ー タ ラ イ ン フ ィ ル タ		2	05
FA2	CB06925R	BINDING TIE	BK-1 (10pcs/pack)	イ ン シ ュ ロ ッ ク タ イ			01
FA2	VV55840R	CORD BINDER	AZ-100	結 束 バ ン ド			01
		ACCESSORIES		付 属 品			
A1	V6190600	AC CORD	CSA UC-972-N01	電 源 コ ー ド C S A	U		07
A1	WC249500	AC CORD	U 3P 10A	電 源 コ ー ド			05
A1	WC24960R	AC CORD	H05VV-FX3 0.7 E 3P 10A	電 源 コ ー ド	E		05
A1	V506770R	AC CORD	CE 3P 10A	電 源 コ ー ド			08
A1	WE66730R	AC CORD	BS	電 源 コ ー ド	B		09
A1	WV195200	AC CORD	B 3P 10A	電 源 コ ー ド セ ッ ト			
A1	WU795000	AC CORD	BRA 3P 10A 2.5m	電 源 コ ー ド セ ッ ト	P		
A2	WB530800	MUSIC REST	P-120	譜 面 板 (箱 入 り)			15
A3	WF18010R	SCORE STAND ASSEMBLY		ス タ ン ド 袋 入 り		2	06
	YC581A00	CD-ROM		光 デ ィ ス ク			
L2	--	NAME PLATE	U	銘 板	U (WV40520)		
L2	--	NAME PLATE	E	銘 板	E,B,P (WV40530)		
L17	--	LABEL	DE-TOKO-DO	ラ ベ ル	U (VA03930)		03

*: New Parts

RANK: Japan only

UPPER CASE UNIT

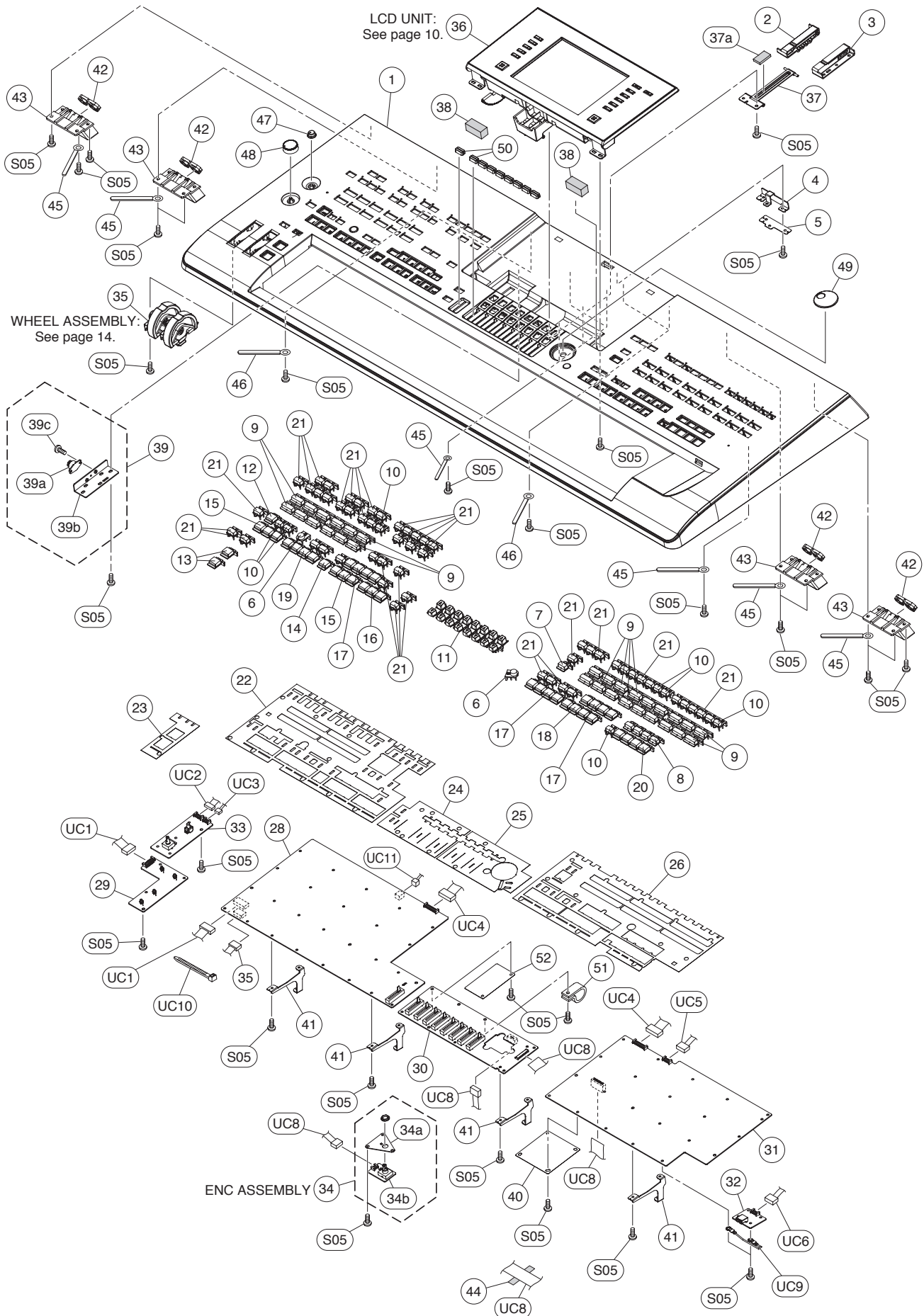

REF NO.	PART NO.	DESCRIPTION		部 品 名	REMARKS	QTY	RANK
*	--	UPPER CASE UNIT		上 ケ ー ス ユ ニ ッ ト	Tyros4		
	--	UPPER CASE UNIT		上 ケ ー ス ユ ニ ッ ト	(WU61800)		
	1	WU619300	UPPER CASE	上 ケ ー ス 印 刷 品			03
	2	V913660R	STAY GUIDE L	ス テ イ ガ イ ド 成 形 品 L			03
	3	V913670R	STAY GUIDE R	ス テ イ ガ イ ド 成 形 品 R			
	4	--	LCD LOCK PLATE	L C D ロ ッ ク プ レ ー ト	(WF30630)		
	5	--	LOCK PLATE COVER	ロ ッ ク プ レ ー ト 蓋	(WF30640)		
	6	WP216000	PANEL BUTTON	パ ネ ル ボ タ ン 塗 装 品	TAP TEMPO, ENTER	2	03
	7	WN134400	BUTTON ASSEMBLY	ボ タ ン A s s ' y	MUSIC FINDER		05
	8	WN134700	BUTTON ASSEMBLY	ボ タ ン A s s ' y	PART SELECT		08
	9	WP216100	PANEL BUTTON	パ ネ ル ボ タ ン 塗 装 品	STYLE(POP&ROCK....FILE ACCESS),	5	05
	10	WP216200	PANEL BUTTON	パ ネ ル ボ タ ン 塗 装 品	VOICE(PIANO....USER DRIVE)	7	03
					SONG(LOOP),		
					STYLE CTRL.(OTS LINK,AUTO FILL IN),		
					AUDIO REC/PLAY(SETTING,SELECT),		
					VOICE EFFECT(VARIATION),		
					PART ON/OFF(LEFT HOLD)		
	11	WP216300	PANEL BUTTON	パ ネ ル ボ タ ン 塗 装 品	1-8(Δ/▽)		06
	12	WN135500	BUTTON ASSEMBLY	ボ タ ン A s s ' y	STYLE CONTROL(ACMP)		05
	13	WN297700	BUTTON ASSEMBLY	ボ タ ン A s s ' y	ART.1, ART.2	2	05
	14	WN135900	BUTTON ASSEMBLY	ボ タ ン A s s ' y	STYLE CONTROL(BREAK)		05
	15	WN136000	BUTTON ASSEMBLY	ボ タ ン A s s ' y	STYLE CONTROL(INTRO I-III,	2	07
	16	WN136100	BUTTON ASSEMBLY	ボ タ ン A s s ' y	ENDING/rit. I-III)		07
					STYLE CTRL.(SYNC STOP,		
					SYNC START,START/STOP)		
*	17	WN136200	BUTTON ASSEMBLY	ボ タ ン A s s ' y	MULTI PAD CONTROL(1-4),	3	08
					ONE TOUCH SETTING(1-4),		
					REGISTRATION MEMORY(1-4)		
	18	WN136300	BUTTON ASSEMBLY	ボ タ ン A s s ' y	REGISTRATION MEMORY(5-8)		08
	19	WN136400	BUTTON ASSEMBLY	ボ タ ン A s s ' y	STYLE CTRL.(MAIN VARIATION A-D)		08
	20	WN136500	BUTTON ASSEMBLY	ボ タ ン A s s ' y	PART ON/OFF(LEFT,RIGHT 1-3)		08
	21	WP216400	PANEL BUTTON	パ ネ ル ボ タ ン 塗 装 品	DEMO, MIC(VH TYPE SELECT....TALK),	9	04
					SONG(I....SCORE), TRANSPOSE(-,+)		
					MIXING CONSOLE, FADE IN/OUT,		
					TEMPO(-,+), CHANNEL ON/OFF, BALANCE,		
					MULTI PAD CTRL.(SELSCT,STOP),		
					MENU(FUNCTION....D.RECORDING),		
					AUDIO REC/PLAY(REC....NEXT),		
					VOICE EFFECT(HARMONY/ECHO....DSP),		
					INTERNET, REGIST.MEMORY(R.BANK -,+,		
					FREEZE, MEMORY)		
	22	--	NONWOVEN FABRIC CLOTH	不 織 布	(WN11930)		
	23	--	NONWOVEN FABRIC CLOTH	不 織 布	(WN11940)		
	24	--	NONWOVEN FABRIC CLOTH	不 織 布	(WN11950)		
	25	--	NONWOVEN FABRIC CLOTH	不 織 布	(WN11960)		
	26	--	NONWOVEN FABRIC CLOTH	不 織 布	(WN11970)		
	27	--	WIRING ASSEMBLY	U C 束 線 構 成	(WU64670)		
	28	WT902500	CIRCUIT BOARD	P N L シ ー ト			
	29	WT902600	CIRCUIT BOARD	P N L S シ ー ト			
	30	WT902900	CIRCUIT BOARD	P N C シ ー ト			
	31	WT903200	CIRCUIT BOARD	P N R シ ー ト			
	32	WT903300	CIRCUIT BOARD	U S B シ ー ト			
	33	WT902700	CIRCUIT BOARD	M I C V R シ ー ト			
	34	--	ENC ASSEMBLY	E N C A s s ' y	(WU61980)		
	34a	--	ENC STAY	E N C 固 定 金 具	(WH43150)		
	34a	--	ENC STAY	E N C 固 定 金 具	(WH43151)		
	34b	WT903000	CIRCUIT BOARD	E N シ ー ト			
	35	--	WHEEL ASSEMBLY	ホ イ ー ル A s s ' y	(WN84220)		
	36	WU619400	LCD UNIT	L C D ユ ニ ッ ト			
	37	--	STAY HINGE ASSEMBLY	ス テ イ 金 具 A s s ' y	(WN59290)		
*	37a	--	CUSHION	ク ッ シ ョ ン	(WT80150)		
	38	--	DUST PROOF CLOTH	防 塵 フ ォ ー ム	(V929030)	2	
	39	--	DUMPER ASSEMBLY	ダン パ ー A s s ' y	(WN75330)		
	39a	V928760R	ROTARY DAMPER	ロ ー タ リ ー ダ ン パ ー			06
	39b	--	DUMPER STAY	ダン パ ー 取 付 け 金 具	(WN64950)		
	39c	WE774000	BIND HEAD SCREW	小 ネ ジ + B I N D		2	01
	40	--	PROTECT SHEET	保 護 シ ー ト	(WN11980)		
	41	--	PANEL STAY	パ ネ ル ス テ イ	(WN11910)	4	
	42	WF11020R	STABILIZER	ス タ ビ ラ イ ザ ー		4	02
	43	WN142900	ROD HOLDER	ロ ッ ド ホ ル ダ ー		4	03

*: New Parts

RANK: Japan only

*: New Parts RANK: Japan only

■ LOWER CASE UNIT

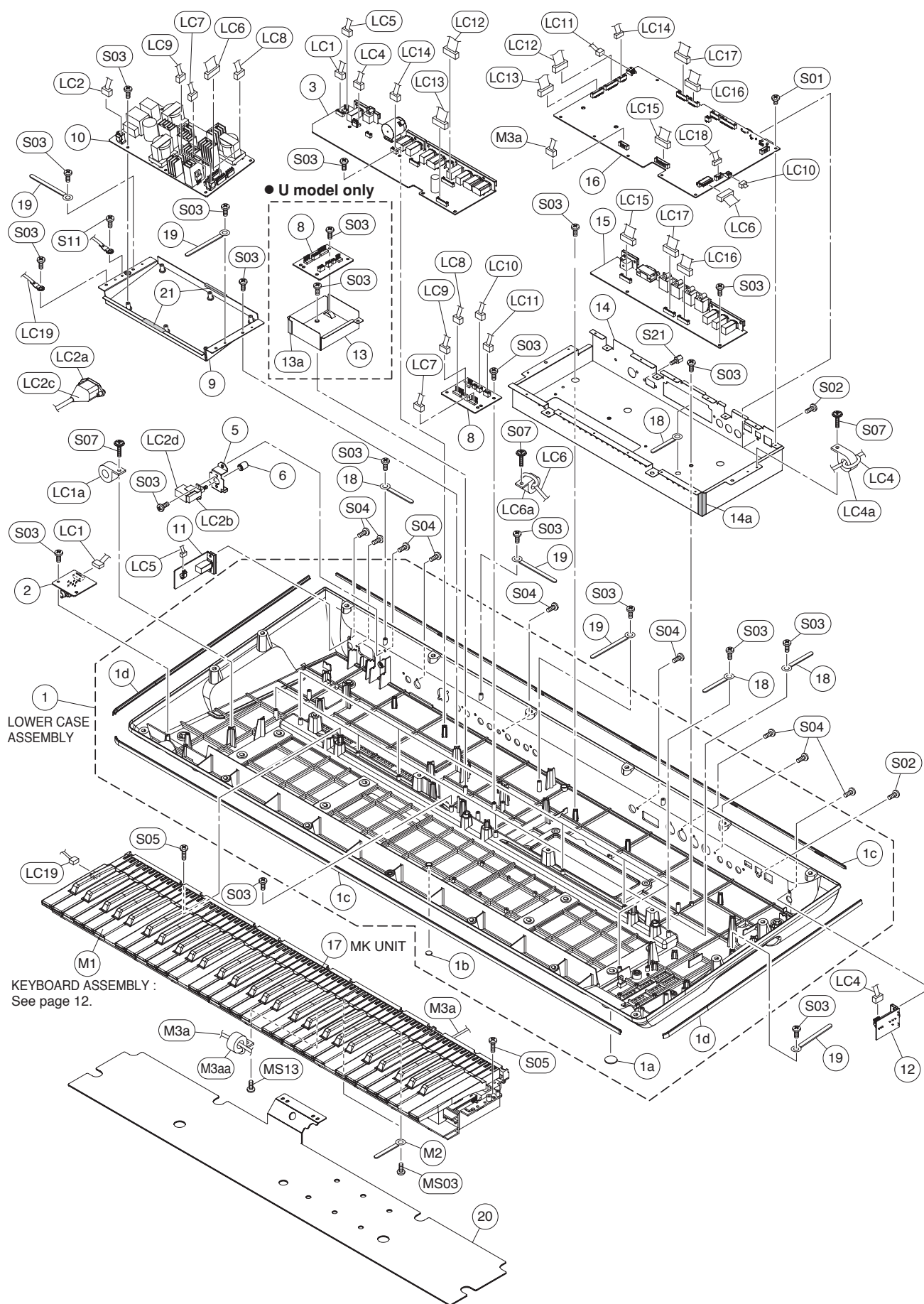

REF NO.	PART NO.	DESCRIPTION		部 品 名	REMARKS	QTY	RANK
*	--	LOWER CASE UNIT		下 ケース ユ ニ ッ ト	Tyros4		
	--	LOWER CASE UNIT U		下 ケース ユ ニ ッ ト U	(WU90830)		
	--	LOWER CASE UNIT		下 ケース ユ ニ ッ ト	E,B,P (WU61810)		
	1	WU619500 LOWER CASE ASSEMBLY		下 ケース A s s ' y			
	1a	V928180R RUBBER FOOT	T1.6	ゴ ム 脚		4	01
	1b	CB043753 RUBBER FOOT BLACK	T1.6	ゴ ム 脚			05
	1c	-- CUSHION		ク ッ シ ョ ン	(WN10530)	2	
	1d	-- CUSHION		ク ッ シ ョ ン	(WN10540)	2	
	2	WT901700 CIRCUIT BOARD	HP	H P シ ー ト			
	3	WT901300 CIRCUIT BOARD	AJACK	A J A C K シ ー ト			
	5	-- POWER SWITCH ANGLE	1.0 HATTO 54	P S W ア ン グ ル	(WU61960)		
	6	CB825380 PUSH BUTTON		プ ッ シ ュ ボ タ ン	Power switch		03
	7	-- WIRING ASSEMBLY	LC	L C 束 線 構 成	(WU64660)		
	8	WT902000 CIRCUIT BOARD	CK	C K シ ー ト			
	9	-- AC LOWER FRAME ASSEMBLY		電 源 下 フ レ ー ム A s s ' y	(WN55820)		
	10	WB50130R POWER SUPPLY UNIT	CE,U,CS	電 源 ユ ニ ッ ト			22
	11	WT901800 CIRCUIT BOARD	SPOL	S P O L シ ー ト			
	12	WT901900 CIRCUIT BOARD	SPOR	S P O R シ ー ト			
	13	-- CK ANGLE ASSEMBLY		C K ア ン グ ル A s s ' y	U (WU63670)		
	13a	WG526801 ADHESIVE TAPE	15X30	ア セ テ ー ト ク ロ ス 粘 着	U		09
*	13a	-- ADHESIVE TAPE	ECT #590S W=15	綿 粘 着 テ ー プ			
	14	-- DM ANGLE ASSEMBLY		D M ア ン グ ル A s s ' y	(ZL35000)		
	14a	WG526801 ADHESIVE TAPE	15X30	ア セ テ ー ト ク ロ ス 粘 着	(WQ43100)		
	14a	-- ADHESIVE TAPE	ECT #590S W=15	綿 粘 着 テ ー プ	(ZL35000)		09
	15	WT901600 CIRCUIT BOARD	DJACK	D J A C K シ ー ト			
	16	WT759800 CIRCUIT BOARD	DM	D M シ ー ト			
	17	-- MK UNIT		M K ユ ニ ッ ト	(WN50810)		
	18	CB829850 CORD HOLDER	S-34B-E	束 線 止 め		12	03
	19	CB81751R WIRE CLIP	S-14B-E, S-14	束 線 止 め		5	03
	20	WP202400 SHIELD SHEET MK		シ ー ル ド シ ー ト M K			07
	21	-- NONWOVEN FABRIC CLOTH	10X50X0.55	不 織 布	(V243310)	2	
	S01	WE774000 BIND HEAD SCREW	3.0X6 MFZN2W3	小 ネ ジ + B I N D		3	01
	S02	WE983600 BIND HEAD SCREW	3.0X8 MFZN2B3	小 ネ ジ + B I N D			01
	S03	WE774301 BIND HEAD TAPPING SCREW-B	3.0X8 MFZN2W3	B タ イ ト + B I N D	U	47	01
	S03	WE774301 BIND HEAD TAPPING SCREW-B	3.0X8 MFZN2W3	B タ イ ト + B I N D	E,B,P	44	01
	S04	WE972200 BIND HEAD TAPPING SCREW-B	3.0X10 MFZN2B3	B タ イ ト + B I N D		23	01
	S05	WE774200 BIND HEAD TAPPING SCREW-B	3.0X10 MFZN2W3	B タ イ ト + B I N D		5	01
	S07	WF00210R PW HEAD TAPPING SCREW-B	3.0X12 MFZN2W3	B タ イ ト + P W H		3	01
	S11	WE968500 BIND HEAD SCREW	4.0X8 MFZN2W3	小 ネ ジ + B I N D			01
	S21	V7569300 HEXAGONAL LOCK SCREW	HFS-4S-B1WM	6 角 ロ ッ ク ネ ジ		2	01
	M1	-- MK UNIT		M K ユ ニ ッ ト	(WN50810)		
	M2	WD53490R KEYBOARD ASSEMBLY	FSX D C61 K6	F S X 鍵 盤 D			
	M3	CB829850 CORD HOLDER	S-34B-E	束 線 止 め		2	03
	M3	-- WIRING ASSEMBLY	MK	M K 束 線 構 成	(WN71300)		
	M3a	-- CONNECTOR ASSEMBLY	EBUSK-LF KRD-KRD 7P L=500	E B U S K - L F 束 線	(WN75430)		
	M3aa	V312290R DATA LINE FILTER	K1 NFT-13BK2	デ ー タ ラ イ ン フ ィ ル タ			06
	M3aa	VD94780R DATA LINE FILTER	ESD-R-25D-B	デ ー タ ラ イ ン フ ィ ル タ			05
	MS03	WE774301 BIND HEAD TAPPING SCREW-B	3.0X8 MFZN2W3	B タ イ ト + B I N D		2	01
	MS13	WE98120R BIND HEAD TAPPING SCREW-B	4.0X12 MFZN2W3	B タ イ ト + B I N D			01
	LC1	-- WIRING ASSEMBLY	LC	L C 束 線 構 成	(WU64660)		
	LC1a	WN754000 CONNECTOR ASSEMBLY	HP-LF KRD-KRD 6P L=600	H P - L F 束 線			05
	LC1a	V312290R DATA LINE FILTER	K1 NFT-13BK2	デ ー タ ラ イ ン フ ィ ル タ			06
	LC1a	VD94780R DATA LINE FILTER	ESD-R-25D-B	デ ー タ ラ イ ン フ ィ ル タ			05
	LC2	-- CONNECTOR ASSEMBLY	ACIN VH 3P	A C I N 束 線	(WU64820)		
	LC2a	WA78260R AC-IN CONNECTOR ACINLET	R-301(B18)	A C イ ン レ ッ ト	AC IN		02
	LC2b	V8377400 POWER SWITCH	SY16-52-4(U99S2)/T	プ ッ シ ュ S W	Power switch		
	LC2c	VE469200 PLUG COVER	TRANSPARENCE	プ ラ グ カ バ ー			04
	LC2d	V580080R POWER SWITCH COVER IVORY/BLACK		パ ワ ー ス イ ッ チ カ バ ー			01
	LC4	-- CONNECTOR ASSEMBLY	SPR VH-VH 3P L=1500	S P R 束 線	(WN75410)		
	LC4a	V312290R DATA LINE FILTER	K1 NFT-13BK2	デ ー タ ラ イ ン フ ィ ル タ			06
	LC4a	VD94780R DATA LINE FILTER	ESD-R-25D-B	デ ー タ ラ イ ン フ ィ ル タ			05
△	LC5	-- CONNECTOR ASSEMBLY	SPL VH-VH 2P	S P L 束 線	(WU65300)		
	LC6	-- CONNECTOR ASSEMBLY	DM-PWR VH-VH 7P/6P L=850	D M - P W R 束 線	(WV34690)		
	LC6a	V312290R DATA LINE FILTER	K1 NFT-13BK2	デ ー タ ラ イ ン フ ィ ル タ			06
	LC6a	VD94780R DATA LINE FILTER	ESD-R-25D-B	デ ー タ ラ イ ン フ ィ ル タ			05
	LC7	-- CONNECTOR ASSEMBLY	AJK-PWR VH-VH 3P L=170	A J K - P W R 束 線	(WN78550)		
	LC8	-- CONNECTOR ASSEMBLY	PWR5V VH-VH 5P/4P	P W R 5 V 束 線	(WU65310)		
	LC9	-- CONNECTOR ASSEMBLY	PWR12V XH-XH 2P/4P	P W R 1 2 V 束 線	(WU65320)		

*: New Parts

RANK: Japan only

[illegible]

*: New Parts

RANK: Japan only

LCD UNIT

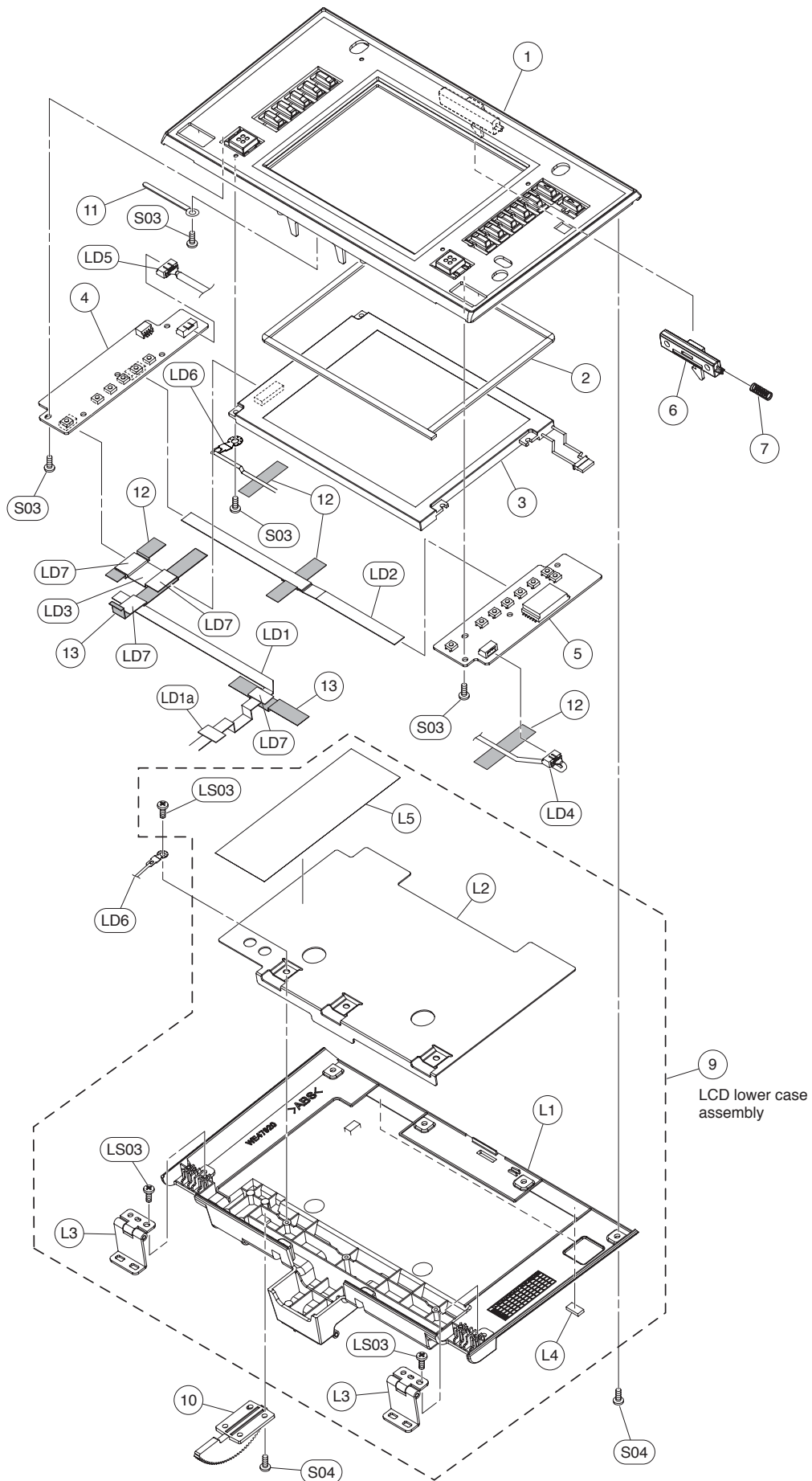

[illegible]

* New Parts

RANK: Japan only

■ KEYBOARD ASSEMBLY

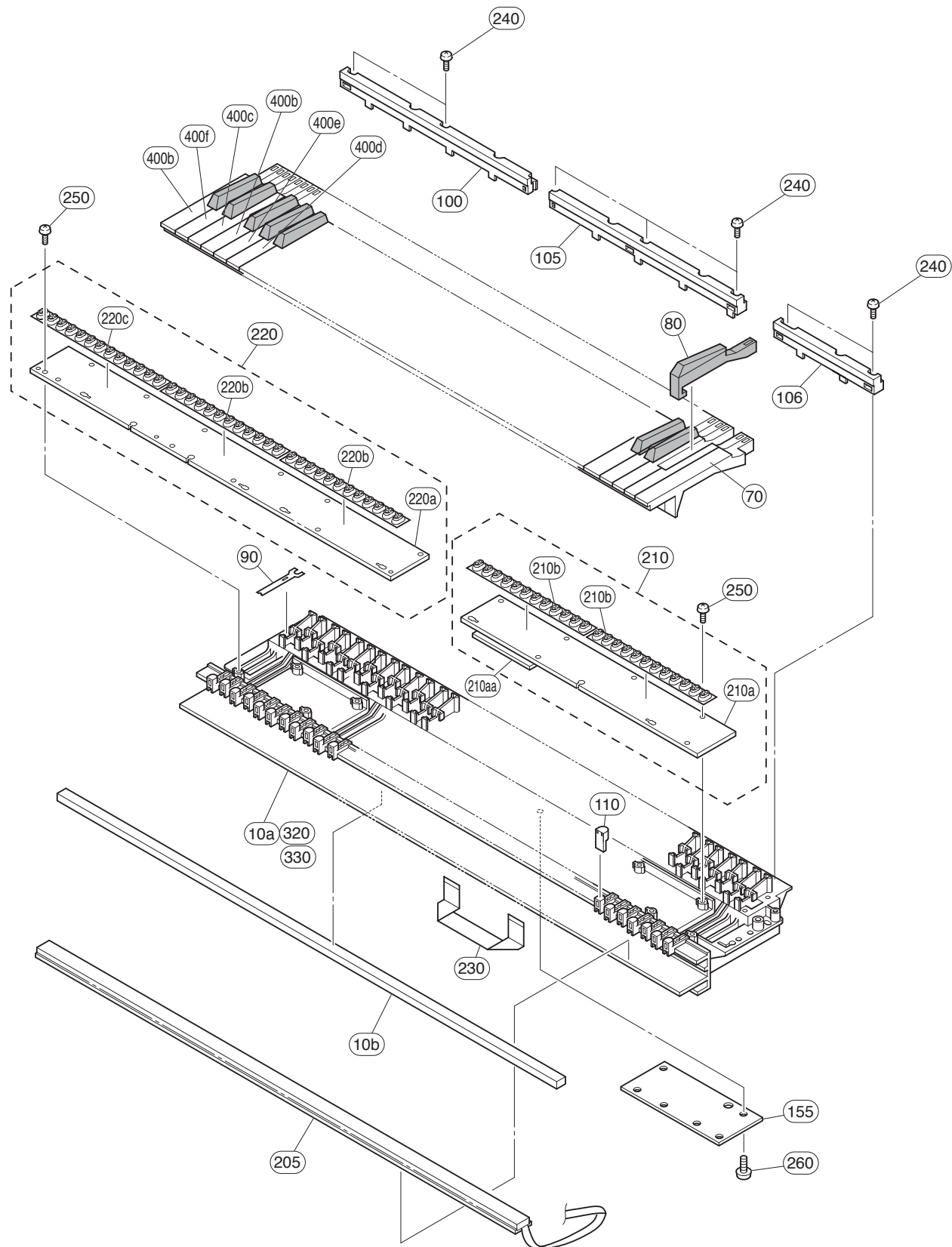

[illegible]

* New Parts

RANK: Japan only

WHEEL ASSEMBLY

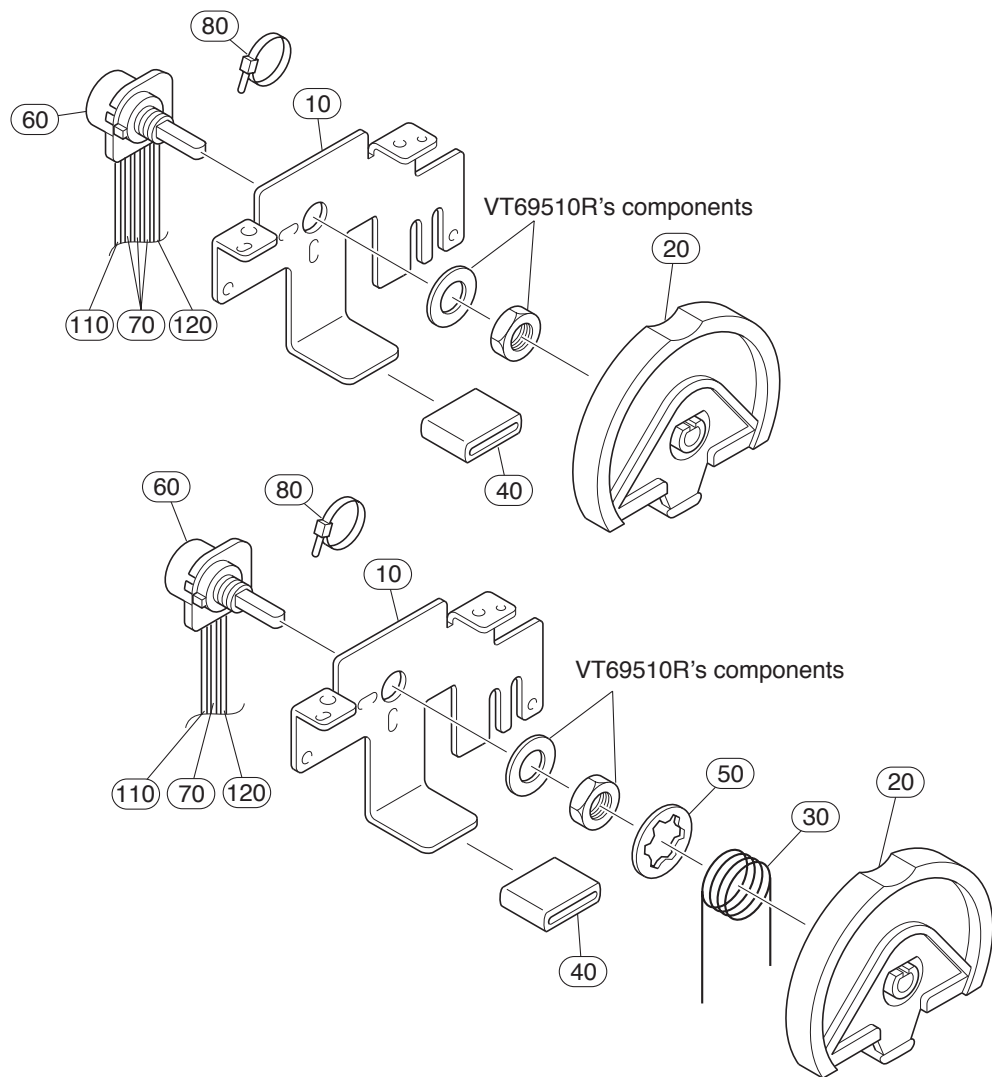

REF NO.	PART NO.	DESCRIPTION		部 品 名	REMARKS	QTY	RANK
	--	WHEEL ASSEMBLY		ホイール A s s ' y	Tyros4		
10	WN842300	WHEEL ASSEMBLY		ホイール A s s ' y	(WN84220)	2	02
20	V457990R	WHEEL FRAME	EX	ホイール フレーム		2	04
30	VC79280R	WHEEL		ホイール E X	PITCH BEND, MODULATION	2	01
		SPRING		リターン S P			
40	CB81902R	WHEEL TUBE		ホイール チューブ		2	04
50	EW60011R	STOPPER, CS-RING TYPE	12	C S 形 止 め 輪		2	01
60	VT69510R	ROTARY VARIABLE RESISTOR	SP. 10.0K RK163111	ロータリー V R	PITCH BEND, MODULATION	2	03
70	--	CONNECTOR ASSEMBLY	WHEEL PH 4P L=150,170	W H E E L 束 線	(WE84700)		
80	CB06925R	BINDING TIE	BK-1 (10pcs/pack)	インシュロックタイ		2	01
110	--	WIRE VINYL BLACK		ビニール線	(VK88170)		
120	--	WIRE VINYL RED		ビニール線	(VK88160)		

*: New Parts

RANK: Japan only

ELECTRICAL PARTS

AJACK

REF NO.	PART NO.	DESCRIPTION	部 品 名	REMARKS	QTY	RANK
		ELECTRICAL PARTS	電 気 部 品	Tyros4		
* WT901300		CIRCUIT BOARD	A J A C K シ ー ト	(WT90140)(YC340B0)		
* WT902000		CIRCUIT BOARD	C K シ ー ト	(WT90150)(YC341C0)		
* WT901600		CIRCUIT BOARD	D J A C K シ ー ト	(WT90150)(YC341C0)		
* WT901700		CIRCUIT BOARD	H P シ ー ト	(WT90150)(YC341C0)		
* WT901800		CIRCUIT BOARD	S P O L シ ー ト	(WT90150)(YC341C0)		
* WT901900		CIRCUIT BOARD	S P O R シ ー ト	(WT90150)(YC341C0)		
* WT759800		CIRCUIT BOARD	D M シ ー ト	(YC134D0)		
* WT903000		CIRCUIT BOARD	E N シ ー ト	(WT90280)(YC489A0)		
* WT902900		CIRCUIT BOARD	P N C シ ー ト	(WT90280)(YC489A0)		
* WT902200		CIRCUIT BOARD	L C L シ ー ト	(WT78420)(YC270B0)		
* WT902300		CIRCUIT BOARD	L C R シ ー ト	(WT78420)(YC270B0)		
* WT902700		CIRCUIT BOARD	M I C V R シ ー ト	(WT90240)(YC487C0)		
* WT902500		CIRCUIT BOARD	P N L シ ー ト	(WT90240)(YC487C0)		
* WT902600		CIRCUIT BOARD	P N L S シ ー ト	(WT90240)(YC487C0)		
* WD80010R		CIRCUIT BOARD	シ ー ト M K 6 1 L	(WD80020)(X6578C0)	08	
* WD80100R		CIRCUIT BOARD	M K H - D シ ー ト	(WD78570)(X6579B0)	15	
* WE623100		CIRCUIT BOARD	E M K S - F D シ ー ト	(WE62270)(X6577A0)	12	
* WT903200		CIRCUIT BOARD	P N R シ ー ト	(WT90310)(YC488C0)		
* WT903300		CIRCUIT BOARD	U S B シ ー ト	(WT90310)(YC488C0)		
* WT901300		CIRCUIT BOARD	A J A C K シ ー ト	(WT90140)(YC340B0)		
60 --		JACK PLATE SUBWOOFER	2P	ジャック金具サブウーファ		
70 --		CONNECTOR PLATE	2P	ジャック金具		
80 --		AMR JACK PLATE		A M R J A C K 金 具		
90 --		JUMPER CABLE	0.55 TIN	ジャンパー線	(VA07890)	108
C100 VB085400		CERAMIC CAPACITOR-B (CHIP)	0.1000 25V K RECT.	チップセラ (B)		01
C101 VB085400		CERAMIC CAPACITOR-B (CHIP)	0.1000 25V K RECT.	チップセラ (B)		01
C102 UR839220		ELECTROLYTIC CAPACITOR	2200 16.0V RX TP	ケ ミ コ ン		01
C103 WA66850R		ELECTROLYTIC CAPACITOR	100.00 16V	ケ ミ コ ン		01
C104 VB63970R		ELECTROLYTIC CAPACITOR-BP	4.7 25.0V	B P ケ ミ コ ン 5 L		01
C105 VB63970R		ELECTROLYTIC CAPACITOR-BP	4.7 25.0V	B P ケ ミ コ ン 5 L		01
C106 US062220		CERAMIC CAPACITOR-SL (CHIP)	220P 50V J RECT.	チップセラ (S L)		01
C107 US062220		CERAMIC CAPACITOR-SL (CHIP)	220P 50V J RECT.	チップセラ (S L)		01
C201 UA35310R		POLYESTER FILM CAPACITOR	1000P 50V J RX TP	マイラーコン		01
C202 UA35310R		POLYESTER FILM CAPACITOR	1000P 50V J RX TP	マイラーコン		01
C203 UA352470		POLYESTER FILM CAPACITOR	470P 50V J RX TP	マイラーコン		01
C204 UU267100		ELECTROLYTIC CAPACITOR	10.00 50.0V RX TP	ケ ミ コ ン F W		01
C205 UU267100		ELECTROLYTIC CAPACITOR	10.00 50.0V RX TP	ケ ミ コ ン F W		01
C206 UA35310R		POLYESTER FILM CAPACITOR	1000P 50V J RX TP	マイラーコン		01
-208 UA35310R		POLYESTER FILM CAPACITOR	1000P 50V J RX TP	マイラーコン		01
C209 VI25470R		ELECTROLYTIC CAPACITOR	470.00 16.0V	ケ ミ コ ン		01
C210 UA35310R		POLYESTER FILM CAPACITOR	1000P 50V J RX TP	マイラーコン		01
C211 VB085400		CERAMIC CAPACITOR-B (CHIP)	0.1000 25V K RECT.	チップセラ (B)		01
C212 US062100		CERAMIC CAPACITOR-SL (CHIP)	100P 50V J RECT.	チップセラ (S L)		01
-214 US062100		CERAMIC CAPACITOR-SL (CHIP)	100P 50V J RECT.	チップセラ (S L)		01
C215 VB085400		CERAMIC CAPACITOR-B (CHIP)	0.1000 25V K RECT.	チップセラ (B)		01
C222 US061470		CERAMIC CAPACITOR-CH (CHIP)	47P 50V J RECT.	チップセラ (C H)		01
C223 US062180		CERAMIC CAPACITOR-SL (CHIP)	180P 50V J RECT.	チップセラ (S L)		01
C224 UM407100		ELECTROLYTIC CAPACITOR	10.00 25.0V RX TP	ケ ミ コ ン		01
C225 VB085400		CERAMIC CAPACITOR-B (CHIP)	0.1000 25V K RECT.	チップセラ (B)		01
C300 US06127R		CERAMIC CAPACITOR-CH (CHIP)	27P 50V J RECT.	チップセラ (C H)		01
C301 US063100		CERAMIC CAPACITOR-B (CHIP)	1000P 50V K RECT.	チップセラ (B)		01
C302 VB63970R		ELECTROLYTIC CAPACITOR-BP	4.7 25.0V	B P ケ ミ コ ン 5 L		01
C350 US06127R		CERAMIC CAPACITOR-CH (CHIP)	27P 50V J RECT.	チップセラ (C H)		01
C351 US063100		CERAMIC CAPACITOR-B (CHIP)	1000P 50V K RECT.	チップセラ (B)		01
C352 VB63970R		ELECTROLYTIC CAPACITOR-BP	4.7 25.0V	B P ケ ミ コ ン 5 L		01
C370 VS49070R		ELECTROLYTIC CAPACITOR	47.0 16.0V TP	ケ ミ コ ン 5 L		01
C371 VB085400		CERAMIC CAPACITOR-B (CHIP)	0.1000 25V K RECT.	チップセラ (B)		01
C372 VB085400		CERAMIC CAPACITOR-B (CHIP)	0.1000 25V K RECT.	チップセラ (B)		01
C400 VB63970R		ELECTROLYTIC CAPACITOR-BP	4.7 25.0V	B P ケ ミ コ ン 5 L		01
C401 US061470		CERAMIC CAPACITOR-CH (CHIP)	47P 50V J RECT.	チップセラ (C H)		01
C403 VB63970R		ELECTROLYTIC CAPACITOR-BP	4.7 25.0V	B P ケ ミ コ ン 5 L		01
C404 US063100		CERAMIC CAPACITOR-B (CHIP)	1000P 50V K RECT.	チップセラ (B)		01
C450 VB63970R		ELECTROLYTIC CAPACITOR-BP	4.7 25.0V	B P ケ ミ コ ン 5 L		01
C451 US061470		CERAMIC CAPACITOR-CH (CHIP)	47P 50V J RECT.	チップセラ (C H)		01
C453 VB63970R		ELECTROLYTIC CAPACITOR-BP	4.7 25.0V	B P ケ ミ コ ン 5 L		01
C454 US063100		CERAMIC CAPACITOR-B (CHIP)	1000P 50V K RECT.	チップセラ (B)		01
C470 VB085400		CERAMIC CAPACITOR-B (CHIP)	0.1000 25V K RECT.	チップセラ (B)		01
C471 VB085400		CERAMIC CAPACITOR-B (CHIP)	0.1000 25V K RECT.	チップセラ (B)		01

*: New Parts

RANK: Japan only

AJACK

REF NO.	PART NO.	DESCRIPTION	部 品 名	REMARKS	QTY	RANK
C472	VS49070R	ELECTROLYTIC CAPACITOR	47.0 16.0V TP	ケ ミ コ ン 5 L		01
C473	V8085400	CERAMIC CAPACITOR-B (CHIP)	0.1000 25V K RECT.	チ ッ プ セ ラ (B)		01
C474	WA66850R	ELECTROLYTIC CAPACITOR	100.00 16V	ケ ミ コ ン		01
C475	US06256R	CERAMIC CAPACITOR-SL (CHIP)	560P 50V J RECT.	チ ッ プ セ ラ (S L)		01
C476	US06256R	CERAMIC CAPACITOR-SL (CHIP)	560P 50V J RECT.	チ ッ プ セ ラ (S L)		01
C500	VB63970R	ELECTROLYTIC CAPACITOR-BP	4.7 25.0V	B P ケ ミ コ ン 5 L		01
C501	US062100	CERAMIC CAPACITOR-SL (CHIP)	100P 50V J RECT.	チ ッ プ セ ラ (S L)		01
C502	US06212R	CERAMIC CAPACITOR-SL (CHIP)	120P 50V J RECT.	チ ッ プ セ ラ (S L)		01
C503	US063100	CERAMIC CAPACITOR-B (CHIP)	1000P 50V K RECT.	チ ッ プ セ ラ (B)		01
C505	UN848100	ELECTROLYTIC CAPACITOR-BP	100.00 25.0V RX TP	B P ケ ミ コ ン		01
C550	VB63970R	ELECTROLYTIC CAPACITOR-BP	4.7 25.0V	B P ケ ミ コ ン 5 L		01
C551	US062100	CERAMIC CAPACITOR-SL (CHIP)	100P 50V J RECT.	チ ッ プ セ ラ (S L)		01
C552	US06212R	CERAMIC CAPACITOR-SL (CHIP)	120P 50V J RECT.	チ ッ プ セ ラ (S L)		01
C553	US063100	CERAMIC CAPACITOR-B (CHIP)	1000P 50V K RECT.	チ ッ プ セ ラ (B)		01
C555	UN848100	ELECTROLYTIC CAPACITOR-BP	100.00 25.0V RX TP	B P ケ ミ コ ン		01
C570	V8085400	CERAMIC CAPACITOR-B (CHIP)	0.1000 25V K RECT.	チ ッ プ セ ラ (B)		01
C571	V8085400	CERAMIC CAPACITOR-B (CHIP)	0.1000 25V K RECT.	チ ッ プ セ ラ (B)		01
C600	VB63970R	ELECTROLYTIC CAPACITOR-BP	4.7 25.0V	B P ケ ミ コ ン 5 L		01
C601	US06156R	CERAMIC CAPACITOR-CH (CHIP)	56P 50V J RECT.	チ ッ プ セ ラ (C H)		01
C603	VB63970R	ELECTROLYTIC CAPACITOR-BP	4.7 25.0V	B P ケ ミ コ ン 5 L		01
C604	US063100	CERAMIC CAPACITOR-B (CHIP)	1000P 50V K RECT.	チ ッ プ セ ラ (B)		01
C606	V8085400	CERAMIC CAPACITOR-B (CHIP)	0.1000 25V K RECT.	チ ッ プ セ ラ (B)		01
C650	VB63970R	ELECTROLYTIC CAPACITOR-BP	4.7 25.0V	B P ケ ミ コ ン 5 L		01
C651	US06156R	CERAMIC CAPACITOR-CH (CHIP)	56P 50V J RECT.	チ ッ プ セ ラ (C H)		01
C653	VB63970R	ELECTROLYTIC CAPACITOR-BP	4.7 25.0V	B P ケ ミ コ ン 5 L		01
C654	US063100	CERAMIC CAPACITOR-B (CHIP)	1000P 50V K RECT.	チ ッ プ セ ラ (B)		01
C656	V8085400	CERAMIC CAPACITOR-B (CHIP)	0.1000 25V K RECT.	チ ッ プ セ ラ (B)		01
C670	V8085400	CERAMIC CAPACITOR-B (CHIP)	0.1000 25V K RECT.	チ ッ プ セ ラ (B)		01
C671	V8085400	CERAMIC CAPACITOR-B (CHIP)	0.1000 25V K RECT.	チ ッ プ セ ラ (B)		01
C700	VB63970R	ELECTROLYTIC CAPACITOR-BP	4.7 25.0V	B P ケ ミ コ ン 5 L		01
C701	US063100	CERAMIC CAPACITOR-B (CHIP)	1000P 50V K RECT.	チ ッ プ セ ラ (B)		01
C704	V8085400	CERAMIC CAPACITOR-B (CHIP)	0.1000 25V K RECT.	チ ッ プ セ ラ (B)		01
C750	VB63970R	ELECTROLYTIC CAPACITOR-BP	4.7 25.0V	B P ケ ミ コ ン 5 L		01
C751	US063100	CERAMIC CAPACITOR-B (CHIP)	1000P 50V K RECT.	チ ッ プ セ ラ (B)		01
C754	V8085400	CERAMIC CAPACITOR-B (CHIP)	0.1000 25V K RECT.	チ ッ プ セ ラ (B)		01
C800	VB63970R	ELECTROLYTIC CAPACITOR-BP	4.7 25.0V	B P ケ ミ コ ン 5 L		01
C801	US062100	CERAMIC CAPACITOR-SL (CHIP)	100P 50V J RECT.	チ ッ プ セ ラ (S L)		01
C803	VB63970R	ELECTROLYTIC CAPACITOR-BP	4.7 25.0V	B P ケ ミ コ ン 5 L		01
C804	US063100	CERAMIC CAPACITOR-B (CHIP)	1000P 50V K RECT.	チ ッ プ セ ラ (B)		01
C806	V8085400	CERAMIC CAPACITOR-B (CHIP)	0.1000 25V K RECT.	チ ッ プ セ ラ (B)		01
C850	VB63970R	ELECTROLYTIC CAPACITOR-BP	4.7 25.0V	B P ケ ミ コ ン 5 L		01
C851	US062100	CERAMIC CAPACITOR-SL (CHIP)	100P 50V J RECT.	チ ッ プ セ ラ (S L)		01
C853	VB63970R	ELECTROLYTIC CAPACITOR-BP	4.7 25.0V	B P ケ ミ コ ン 5 L		01
C854	US063100	CERAMIC CAPACITOR-B (CHIP)	1000P 50V K RECT.	チ ッ プ セ ラ (B)		01
C856	V8085400	CERAMIC CAPACITOR-B (CHIP)	0.1000 25V K RECT.	チ ッ プ セ ラ (B)		01
C870	V8085400	CERAMIC CAPACITOR-B (CHIP)	0.1000 25V K RECT.	チ ッ プ セ ラ (B)		01
C871	V8085400	CERAMIC CAPACITOR-B (CHIP)	0.1000 25V K RECT.	チ ッ プ セ ラ (B)		01
C900	VB63970R	ELECTROLYTIC CAPACITOR-BP	4.7 25.0V	B P ケ ミ コ ン 5 L		01
C901	US063100	CERAMIC CAPACITOR-B (CHIP)	1000P 50V K RECT.	チ ッ プ セ ラ (B)		01
C903	V8085400	CERAMIC CAPACITOR-B (CHIP)	0.1000 25V K RECT.	チ ッ プ セ ラ (B)		01
C950	VB63970R	ELECTROLYTIC CAPACITOR-BP	4.7 25.0V	B P ケ ミ コ ン 5 L		01
C951	US063100	CERAMIC CAPACITOR-B (CHIP)	1000P 50V K RECT.	チ ッ プ セ ラ (B)		01
C953	V8085400	CERAMIC CAPACITOR-B (CHIP)	0.1000 25V K RECT.	チ ッ プ セ ラ (B)		01
CN100	VB39070R	CONNECTOR BASE POST	PH 11P TE	ベ ー ス ポ ス ト		01
CN101	VB39060R	CONNECTOR BASE POST	PH 10P TE	ベ ー ス ポ ス ト		01
CN102	VB39040R	CONNECTOR BASE POST	PH 8P TE	ベ ー ス ポ ス ト		01
CN200	VB39010R	CONNECTOR BASE POST	PH 5P TE	ベ ー ス ポ ス ト		01
CN201	VB39000R	CONNECTOR BASE POST	PH 4P TE	ベ ー ス ポ ス ト		01
CN400	LB932020	CONNECTOR BASE POST	VH 2P TE	ベ ー ス ポ ス ト		01
CN401	LB93203R	CONNECTOR BASE POST	VH 3P TE	ベ ー ス ポ ス ト		01
CN500	VB390200	CONNECTOR BASE POST	PH 6P TE	ベ ー ス ポ ス ト		01
D100	VB941200	DIODE	1SS133,1SS176 TE-5	ダ イ オ ー ド		01
D101	VB941200	DIODE	1SS133,1SS176 TE-5	ダ イ オ ー ド		01
D200	VB941200	DIODE	1SS133,1SS176 TE-5	ダ イ オ ー ド		01
-203	VB941200	DIODE	1SS133,1SS176 TE-5	ダ イ オ ー ド		01
D300	VB941200	DIODE	1SS133,1SS176 TE-5	ダ イ オ ー ド		01
D350	VB941200	DIODE	1SS133,1SS176 TE-5	ダ イ オ ー ド		01
D370	VB941200	DIODE	1SS133,1SS176 TE-5	ダ イ オ ー ド		01
D470	VB941200	DIODE	1SS133,1SS176 TE-5	ダ イ オ ー ド		01
-473	VB941200	DIODE	1SS133,1SS176 TE-5	ダ イ オ ー ド		01

*: New Parts

RANK: Japan only

AJACK

REF NO.	PART NO.	DESCRIPTION	部 品 名	REMARKS	QTY	RANK
D500	VB941200	DIODE	1SS133,1SS176 TE-5	ダイオード		01
EM100	VI243100	EMI FILTER	DSS6NB32A271Q93A	LCフィルター		01
EM101	VI243100	EMI FILTER	DSS6NB32A271Q93A	LCフィルター		01
EM200	VI243100	EMI FILTER	DSS6NB32A271Q93A	LCフィルター		01
EM201	VI243100	EMI FILTER	DSS6NB32A271Q93A	LCフィルター		01
EM500	VG594300	EMI FILTER	DSS6NB32A101Q93A	LCフィルター EMI		01
EM550	VG594300	EMI FILTER	DSS6NB32A101Q93A	LCフィルター EMI		01
FT300	IE10262R	FET	2SK246-Y(TPE2,F) Y	F E T		01
FT350	IE10262R	FET	2SK246-Y(TPE2,F) Y	F E T		01
IC200	XM651A0R	IC	NJM4580D-D	I C	OP AMP	02
IC300	X3505A00	IC	NJM2068M-D(Te2)	I C	OP AMP	02
IC400	X3505A00	IC	NJM2068M-D(Te2)	I C	OP AMP	02
IC500	XQ824A00	IC	NJM4556AD	I C	OP AMP	02
IC600	X3505A00	IC	NJM2068M-D(Te2)	I C	OP AMP	02
IC800	X3505A00	IC	NJM2068M-D(Te2)	I C	OP AMP	02
J200	--	JUMPER CABLE	0.55 TIN	ジャンパー線	(VA07890)	
* JK200	WT889700	CANNON CONNECTOR	NCJ10FI-H-0	キャノンコネクタ	} MIC INPUT	
* JK200	WU273900	CANNON CONNECTOR	ACJC10HL	キャノンコネクタ		
JK400	VB312600	PHONE JACK BLACK	YKB21-5012	ホーンコネクタ (黒)	TO SUB WOOFER L	02
JK401	VV881001	DIN JACK	CMS5008-0101F	丸形ミニチャーコネクタ	TO SUB WOOFER R	03
JK600	VC68750R	PHONE JACK BLACK	YKB21-5014	ホーンコネクタ (黒)	LINE OUT MAIN L/L+R	01
JK650	VB312600	PHONE JACK BLACK	YKB21-5012	ホーンコネクタ (黒)	LINE OUT MAIN R	02
JK700	LB101870	PHONE JACK	YKB21-5006	ホーンコネクタ	LINE OUT SUB 1	03
JK750	LB101870	PHONE JACK	YKB21-5006	ホーンコネクタ	LINE OUT SUB 2	03
JK800	LB101870	PHONE JACK	YKB21-5006	ホーンコネクタ	AUX OUT/LOOP SEND L/L+R	03
JK850	VB312600	PHONE JACK BLACK	YKB21-5012	ホーンコネクタ (黒)	AUX OUT/LOOP SEND R	02
JK900	VB312600	PHONE JACK BLACK	YKB21-5012	ホーンコネクタ (黒)	AUX IN/LOOP RETURN L/L+R	02
JK950	LB101870	PHONE JACK	YKB21-5006	ホーンコネクタ	AUX IN/LOOP RETURN R	03
L100	VY65720R	CHIP INDUCTANCE	600 BK1608HM601-T	チップインダクタ		01
-112	VY65720R	CHIP INDUCTANCE	600 BK1608HM601-T	チップインダクタ		01
L113	GE300670	FERRITE BEAD	BL02RN2R1P1A	フェライトビーズ		02
L114	VY65720R	CHIP INDUCTANCE	600 BK1608HM601-T	チップインダクタ		01
L115	GE300670	FERRITE BEAD	BL02RN2R1P1A	フェライトビーズ		02
L116	VY65720R	CHIP INDUCTANCE	600 BK1608HM601-T	チップインダクタ		01
L117	VY65720R	CHIP INDUCTANCE	600 BK1608HM601-T	チップインダクタ		01
L118	GE300670	FERRITE BEAD	BL02RN2R1P1A	フェライトビーズ		02
L119	VY65720R	CHIP INDUCTANCE	600 BK1608HM601-T	チップインダクタ		01
L200	GE300670	FERRITE BEAD	BL02RN2R1P1A	フェライトビーズ		02
L201	GE300670	FERRITE BEAD	BL02RN2R1P1A	フェライトビーズ		02
L202	VB835000	COIL	20uH FL05RD200AT	コイル 20U		01
L203	VB835000	COIL	20uH FL05RD200AT	コイル 20U		01
L204	--	JUMPER CABLE	0.55 TIN	ジャンパー線	(VA07890)	
L205	GE300670	FERRITE BEAD	BL02RN2R1P1A	フェライトビーズ		02
L208	VB835000	COIL	20uH FL05RD200AT	コイル 20U		01
L209	VB835000	COIL	20uH FL05RD200AT	コイル 20U		01
L400	VB835000	COIL	20uH FL05RD200AT	コイル 20U		01
L450	VB835000	COIL	20uH FL05RD200AT	コイル 20U		01
L472	VB835000	COIL	20uH FL05RD200AT	コイル 20U		01
L500	GE300670	FERRITE BEAD	BL02RN2R1P1A	フェライトビーズ		02
L550	GE300670	FERRITE BEAD	BL02RN2R1P1A	フェライトビーズ		02
L571	VY65720R	CHIP INDUCTANCE	600 BK1608HM601-T	チップインダクタ		01
L572	GE300670	FERRITE BEAD	BL02RN2R1P1A	フェライトビーズ		02
L700	GE300670	FERRITE BEAD	BL02RN2R1P1A	フェライトビーズ		02
L750	GE300670	FERRITE BEAD	BL02RN2R1P1A	フェライトビーズ		02
L800	GE300670	FERRITE BEAD	BL02RN2R1P1A	フェライトビーズ		02
R100	RD35747R	CARBON RESISTOR (CHIP)	47.0K 63M J RECT.	チ ッ プ 抵 抗		01
R101	RD35747R	CARBON RESISTOR (CHIP)	47.0K 63M J RECT.	チ ッ プ 抵 抗		01
R102	RD350001	CARBON RESISTOR (CHIP)	0 63M J RECT.	チ ッ プ 抵 抗		01
R104	RD150000	CARBON RESISTOR (CHIP)	0.0 1/4 J TP	チ ッ プ 抵 抗		01
R105	RD150000	CARBON RESISTOR (CHIP)	0.0 1/4 J TP	チ ッ プ 抵 抗		01
R106	RD350001	CARBON RESISTOR (CHIP)	0 63M J RECT.	チ ッ プ 抵 抗		01
R107	RD350001	CARBON RESISTOR (CHIP)	0 63M J RECT.	チ ッ プ 抵 抗		01
R200	RF454100	CARBON RESISTOR (CHIP)	10.0 D RECT.	チ ッ プ 抵 抗		01
R201	RF454100	CARBON RESISTOR (CHIP)	10.0 D RECT.	チ ッ プ 抵 抗		01
R202	RF457470	CARBON RESISTOR (CHIP)	47.0K D RECT.	チ ッ プ 抵 抗		01
R203	RF457470	CARBON RESISTOR (CHIP)	47.0K D RECT.	チ ッ プ 抵 抗		01
R204	RD356390	CARBON RESISTOR (CHIP)	3.9K 63M J RECT.	チ ッ プ 抵 抗		01
R205	RF454180	CARBON RESISTOR (CHIP)	18.0 D RECT.	チ ッ プ 抵 抗		01
R206	RF454180	CARBON RESISTOR (CHIP)	18.0 D RECT.	チ ッ プ 抵 抗		01
R207	RF457470	CARBON RESISTOR (CHIP)	47.0K D RECT.	チ ッ プ 抵 抗		01

*: New Parts

RANK: Japan only

AJACK

REF NO.	PART NO.	DESCRIPTION	部	品	名	REMARKS	QTY	RANK
R208	RF457470	CARBON RESISTOR (CHIP)	47.0K D RECT.	チ	ッ	ブ 抵 抗		
R209	RF454180	CARBON RESISTOR (CHIP)	18.0 D RECT.	チ	ッ	ブ 抵 抗		01
R210	RF456220	CARBON RESISTOR (CHIP)	2.2K D RECT.	チ	ッ	ブ 抵 抗		
R211	RF456390	CARBON RESISTOR (CHIP)	3.9K D RECT.	チ	ッ	ブ 抵 抗		01
R213	RF357100	CARBON RESISTOR (CHIP)	10.0K D 1608	チ	ッ	ブ 抵 抗		01
R214	RF357100	CARBON RESISTOR (CHIP)	10.0K D 1608	チ	ッ	ブ 抵 抗		01
R215	RF456220	CARBON RESISTOR (CHIP)	2.2K D RECT.	チ	ッ	ブ 抵 抗		
R216	RF456390	CARBON RESISTOR (CHIP)	3.9K D RECT.	チ	ッ	ブ 抵 抗		01
R217	RF454180	CARBON RESISTOR (CHIP)	18.0 D RECT.	チ	ッ	ブ 抵 抗		01
R218	RF457180	CARBON RESISTOR (CHIP)	18.0K D RECT.	チ	ッ	ブ 抵 抗		
R219	RF457180	CARBON RESISTOR (CHIP)	18.0K D RECT.	チ	ッ	ブ 抵 抗		
R220	RD355100	CARBON RESISTOR (CHIP)	100.0 63M J RECT.	チ	ッ	ブ 抵 抗		01
R224	RF457680	CARBON RESISTOR (CHIP)	68.0K D RECT.	チ	ッ	ブ 抵 抗		01
R225	RF457180	CARBON RESISTOR (CHIP)	18.0K D RECT.	チ	ッ	ブ 抵 抗		
R227	RD355100	CARBON RESISTOR (CHIP)	100.0 63M J RECT.	チ	ッ	ブ 抵 抗		01
R228	RD150000	CARBON RESISTOR (CHIP)	0.0 1/4 J TP	チ	ッ	ブ 抵 抗		01
R231	RF45427R	CARBON RESISTOR (CHIP)	27.0 D RECT.	チ	ッ	ブ 抵 抗		01
R232	RD150000	CARBON RESISTOR (CHIP)	0.0 1/4 J TP	チ	ッ	ブ 抵 抗		01
R300	RD357330	CARBON RESISTOR (CHIP)	33.0K 63M J RECT.	チ	ッ	ブ 抵 抗		01
R301	RD350001	CARBON RESISTOR (CHIP)	0 63M J RECT.	チ	ッ	ブ 抵 抗		01
R302	RD357100	CARBON RESISTOR (CHIP)	10.0K 63M J RECT.	チ	ッ	ブ 抵 抗		01
R303	RD358560	CARBON RESISTOR (CHIP)	560.0K 63M J RECT.	チ	ッ	ブ 抵 抗		01
R304	RD357820	CARBON RESISTOR (CHIP)	82.0K 63M J RECT.	チ	ッ	ブ 抵 抗		01
R305	RD357100	CARBON RESISTOR (CHIP)	10.0K 63M J RECT.	チ	ッ	ブ 抵 抗		01
R306	RD357820	CARBON RESISTOR (CHIP)	82.0K 63M J RECT.	チ	ッ	ブ 抵 抗		01
R307	RD355100	CARBON RESISTOR (CHIP)	100.0 63M J RECT.	チ	ッ	ブ 抵 抗		01
R350	RD357330	CARBON RESISTOR (CHIP)	33.0K 63M J RECT.	チ	ッ	ブ 抵 抗		01
R351	RD350001	CARBON RESISTOR (CHIP)	0 63M J RECT.	チ	ッ	ブ 抵 抗		01
R352	RD357100	CARBON RESISTOR (CHIP)	10.0K 63M J RECT.	チ	ッ	ブ 抵 抗		01
R353	RD358560	CARBON RESISTOR (CHIP)	560.0K 63M J RECT.	チ	ッ	ブ 抵 抗		01
R354	RD357820	CARBON RESISTOR (CHIP)	82.0K 63M J RECT.	チ	ッ	ブ 抵 抗		01
R355	RD357100	CARBON RESISTOR (CHIP)	10.0K 63M J RECT.	チ	ッ	ブ 抵 抗		01
R356	RD357820	CARBON RESISTOR (CHIP)	82.0K 63M J RECT.	チ	ッ	ブ 抵 抗		01
R357	RD355100	CARBON RESISTOR (CHIP)	100.0 63M J RECT.	チ	ッ	ブ 抵 抗		01
R370	RD358560	CARBON RESISTOR (CHIP)	560.0K 63M J RECT.	チ	ッ	ブ 抵 抗		01
R371	RD357270	CARBON RESISTOR (CHIP)	27.0K 63M J RECT.	チ	ッ	ブ 抵 抗		01
R372	RD35747R	CARBON RESISTOR (CHIP)	47.0K 63M J RECT.	チ	ッ	ブ 抵 抗		01
R373	RD356470	CARBON RESISTOR (CHIP)	4.7K 63M J RECT.	チ	ッ	ブ 抵 抗		01
R400	RD357150	CARBON RESISTOR (CHIP)	15.0K 63M J RECT.	チ	ッ	ブ 抵 抗		01
R401	RD357270	CARBON RESISTOR (CHIP)	27.0K 63M J RECT.	チ	ッ	ブ 抵 抗		01
R402	RD350001	CARBON RESISTOR (CHIP)	0 63M J RECT.	チ	ッ	ブ 抵 抗		01
R403	RD357100	CARBON RESISTOR (CHIP)	10.0K 63M J RECT.	チ	ッ	ブ 抵 抗		01
R404	RD15522R	CARBON RESISTOR (CHIP)	220.0 1/4 J TP	チ	ッ	ブ 抵 抗		
R405	RD356220	CARBON RESISTOR (CHIP)	2.2K 63M J RECT.	チ	ッ	ブ 抵 抗		01
R406	RD357100	CARBON RESISTOR (CHIP)	10.0K 63M J RECT.	チ	ッ	ブ 抵 抗		01
R407	RD15510R	CARBON RESISTOR (CHIP)	100.0 1/4 J TP	チ	ッ	ブ 抵 抗		01
R450	RD357150	CARBON RESISTOR (CHIP)	15.0K 63M J RECT.	チ	ッ	ブ 抵 抗		01
R451	RD357270	CARBON RESISTOR (CHIP)	27.0K 63M J RECT.	チ	ッ	ブ 抵 抗		01
R452	RD350001	CARBON RESISTOR (CHIP)	0 63M J RECT.	チ	ッ	ブ 抵 抗		01
R453	RD357100	CARBON RESISTOR (CHIP)	10.0K 63M J RECT.	チ	ッ	ブ 抵 抗		01
R454	RD15522R	CARBON RESISTOR (CHIP)	220.0 1/4 J TP	チ	ッ	ブ 抵 抗		
R455	RD356220	CARBON RESISTOR (CHIP)	2.2K 63M J RECT.	チ	ッ	ブ 抵 抗		01
R456	RD357100	CARBON RESISTOR (CHIP)	10.0K 63M J RECT.	チ	ッ	ブ 抵 抗		01
R457	RD15510R	CARBON RESISTOR (CHIP)	100.0 1/4 J TP	チ	ッ	ブ 抵 抗		01
R470	RD357100	CARBON RESISTOR (CHIP)	10.0K 63M J RECT.	チ	ッ	ブ 抵 抗		01
R471	RD356100	CARBON RESISTOR (CHIP)	1.0K 63M J RECT.	チ	ッ	ブ 抵 抗		01
R472	RD357100	CARBON RESISTOR (CHIP)	10.0K 63M J RECT.	チ	ッ	ブ 抵 抗		01
R473	RD357100	CARBON RESISTOR (CHIP)	10.0K 63M J RECT.	チ	ッ	ブ 抵 抗		01
R474	RD356470	CARBON RESISTOR (CHIP)	4.7K 63M J RECT.	チ	ッ	ブ 抵 抗		01
R475	RD357100	CARBON RESISTOR (CHIP)	10.0K 63M J RECT.	チ	ッ	ブ 抵 抗		01
R476	RD355150	CARBON RESISTOR (CHIP)	150.0 63M J RECT.	チ	ッ	ブ 抵 抗		01
R477	RD357100	CARBON RESISTOR (CHIP)	10.0K 63M J RECT.	チ	ッ	ブ 抵 抗		01
R478	RD357120	CARBON RESISTOR (CHIP)	12.0K 63M J RECT.	チ	ッ	ブ 抵 抗		01
R479	RD356100	CARBON RESISTOR (CHIP)	1.0K 63M J RECT.	チ	ッ	ブ 抵 抗		01
R480	RD356100	CARBON RESISTOR (CHIP)	1.0K 63M J RECT.	チ	ッ	ブ 抵 抗		01
R481	RD357100	CARBON RESISTOR (CHIP)	10.0K 63M J RECT.	チ	ッ	ブ 抵 抗		01
R482	RD356100	CARBON RESISTOR (CHIP)	1.0K 63M J RECT.	チ	ッ	ブ 抵 抗		01
R500	RF357100	CARBON RESISTOR (CHIP)	10.0K D 1608	チ	ッ	ブ 抵 抗		01
R501	RD350001	CARBON RESISTOR (CHIP)	0 63M J RECT.	チ	ッ	ブ 抵 抗		01
R502	RF35718R	CARBON RESISTOR (CHIP)	18.0K D 1608	チ	ッ	ブ 抵 抗		01

*: New Parts

RANK: Japan only

AJACK and CK/DJACK/HP/SPOL/SPOR

REF NO.	PART NO.	DESCRIPTION	部 品 名	REMARKS	QTY	RANK
R503	RD15433R	CARBON RESISTOR (CHIP)	33.0 1/4 J TP	チ ッ プ 抵 抗		01
R505	RD357100	CARBON RESISTOR (CHIP)	10.0K 63M J RECT.	チ ッ プ 抵 抗		01
R506	RD357100	CARBON RESISTOR (CHIP)	10.0K 63M J RECT.	チ ッ プ 抵 抗		01
R550	RF357100	CARBON RESISTOR (CHIP)	10.0K D 1608	チ ッ プ 抵 抗		01
R551	RD350001	CARBON RESISTOR (CHIP)	0 63M J RECT.	チ ッ プ 抵 抗		01
R552	RF35718R	CARBON RESISTOR (CHIP)	18.0K D 1608	チ ッ プ 抵 抗		01
R553	RD15433R	CARBON RESISTOR (CHIP)	33.0 1/4 J TP	チ ッ プ 抵 抗		01
R555	RD357100	CARBON RESISTOR (CHIP)	10.0K 63M J RECT.	チ ッ プ 抵 抗		01
R556	RD357100	CARBON RESISTOR (CHIP)	10.0K 63M J RECT.	チ ッ プ 抵 抗		01
R600	RD357100	CARBON RESISTOR (CHIP)	10.0K 63M J RECT.	チ ッ プ 抵 抗		01
R601	RD35718R	CARBON RESISTOR (CHIP)	18.0K 63M J RECT.	チ ッ プ 抵 抗		01
R602	RD350001	CARBON RESISTOR (CHIP)	0 63M J RECT.	チ ッ プ 抵 抗		01
R603	RD357100	CARBON RESISTOR (CHIP)	10.0K 63M J RECT.	チ ッ プ 抵 抗		01
R604	RD155680	CARBON RESISTOR (CHIP)	680.0 1/4 J TP	チ ッ プ 抵 抗		01
R605	RD355330	CARBON RESISTOR (CHIP)	330.0 63M J RECT.	チ ッ プ 抵 抗		01
R606	RD357100	CARBON RESISTOR (CHIP)	10.0K 63M J RECT.	チ ッ プ 抵 抗		01
R650	RD357100	CARBON RESISTOR (CHIP)	10.0K 63M J RECT.	チ ッ プ 抵 抗		01
R651	RD35718R	CARBON RESISTOR (CHIP)	18.0K 63M J RECT.	チ ッ プ 抵 抗		01
R652	RD350001	CARBON RESISTOR (CHIP)	0 63M J RECT.	チ ッ プ 抵 抗		01
R653	RD357100	CARBON RESISTOR (CHIP)	10.0K 63M J RECT.	チ ッ プ 抵 抗		01
R654	RD155680	CARBON RESISTOR (CHIP)	680.0 1/4 J TP	チ ッ プ 抵 抗		01
R655	RD355330	CARBON RESISTOR (CHIP)	330.0 63M J RECT.	チ ッ プ 抵 抗		01
R656	RD357100	CARBON RESISTOR (CHIP)	10.0K 63M J RECT.	チ ッ プ 抵 抗		01
R700	RD357100	CARBON RESISTOR (CHIP)	10.0K 63M J RECT.	チ ッ プ 抵 抗		01
R701	RD155680	CARBON RESISTOR (CHIP)	680.0 1/4 J TP	チ ッ プ 抵 抗		01
R702	RD355330	CARBON RESISTOR (CHIP)	330.0 63M J RECT.	チ ッ プ 抵 抗		01
R703	RD357100	CARBON RESISTOR (CHIP)	10.0K 63M J RECT.	チ ッ プ 抵 抗		01
R750	RD357100	CARBON RESISTOR (CHIP)	10.0K 63M J RECT.	チ ッ プ 抵 抗		01
R751	RD155680	CARBON RESISTOR (CHIP)	680.0 1/4 J TP	チ ッ プ 抵 抗		01
R752	RD355330	CARBON RESISTOR (CHIP)	330.0 63M J RECT.	チ ッ プ 抵 抗		01
R753	RD357100	CARBON RESISTOR (CHIP)	10.0K 63M J RECT.	チ ッ プ 抵 抗		01
R800	RD35747R	CARBON RESISTOR (CHIP)	47.0K 63M J RECT.	チ ッ プ 抵 抗		01
R801	RD357100	CARBON RESISTOR (CHIP)	10.0K 63M J RECT.	チ ッ プ 抵 抗		01
R803	RD350001	CARBON RESISTOR (CHIP)	0 63M J RECT.	チ ッ プ 抵 抗		01
R804	RD357100	CARBON RESISTOR (CHIP)	10.0K 63M J RECT.	チ ッ プ 抵 抗		01
R805	RD155680	CARBON RESISTOR (CHIP)	680.0 1/4 J TP	チ ッ プ 抵 抗		01
R806	RD355330	CARBON RESISTOR (CHIP)	330.0 63M J RECT.	チ ッ プ 抵 抗		01
R807	RD357100	CARBON RESISTOR (CHIP)	10.0K 63M J RECT.	チ ッ プ 抵 抗		01
R850	RD35747R	CARBON RESISTOR (CHIP)	47.0K 63M J RECT.	チ ッ プ 抵 抗		01
R851	RD357100	CARBON RESISTOR (CHIP)	10.0K 63M J RECT.	チ ッ プ 抵 抗		01
R853	RD350001	CARBON RESISTOR (CHIP)	0 63M J RECT.	チ ッ プ 抵 抗		01
R854	RD357100	CARBON RESISTOR (CHIP)	10.0K 63M J RECT.	チ ッ プ 抵 抗		01
R855	RD155680	CARBON RESISTOR (CHIP)	680.0 1/4 J TP	チ ッ プ 抵 抗		01
R856	RD355330	CARBON RESISTOR (CHIP)	330.0 63M J RECT.	チ ッ プ 抵 抗		01
R857	RD357100	CARBON RESISTOR (CHIP)	10.0K 63M J RECT.	チ ッ プ 抵 抗		01
RY500	V824560R	RELAY	DC ATX203	リ レ ー		04
TR200	V742170R	TRANSISTOR (CHIP)	2SC3324-GR,BL	チ ッ プ ト ラ ン ジ ス タ		01
TR201	VV556400	TRANSISTOR	2SC2412K Q,R,S TP	ト ラ ン ジ ス タ 2 S C		01
TR202	V742170R	TRANSISTOR (CHIP)	2SC3324-GR,BL	チ ッ プ ト ラ ン ジ ス タ		01
TR203	VV556400	TRANSISTOR	2SC2412K Q,R,S TP	ト ラ ン ジ ス タ 2 S C		01
TR370	VV556400	TRANSISTOR	2SC2412K Q,R,S TP	ト ラ ン ジ ス タ 2 S C		01
TR371	VV556400	TRANSISTOR	2SC2412K Q,R,S TP	ト ラ ン ジ ス タ 2 S C		01
TR400	WC883401	TRANSISTOR	2SD2704 K TP	ト ラ ン ジ ス タ 2 S D		01
TR450	WC883401	TRANSISTOR	2SD2704 K TP	ト ラ ン ジ ス タ 2 S D		01
TR470	VV556400	TRANSISTOR	2SC2412K Q,R,S TP	ト ラ ン ジ ス タ 2 S C		01
TR471	VV556400	TRANSISTOR	2SC2412K Q,R,S TP	ト ラ ン ジ ス タ 2 S C		01
TR472	VJ92720R	TRANSISTOR	2SA1162-Y(TE85R,F)	ト ラ ン ジ ス タ 2 S A		01
TR473	VV556400	TRANSISTOR	2SC2412K Q,R,S TP	ト ラ ン ジ ス タ 2 S C		01
TR600	WC883401	TRANSISTOR	2SD2704 K TP	ト ラ ン ジ ス タ 2 S D		01
TR650	WC883401	TRANSISTOR	2SD2704 K TP	ト ラ ン ジ ス タ 2 S D		01
TR700	WC883401	TRANSISTOR	2SD2704 K TP	ト ラ ン ジ ス タ 2 S D		01
TR750	WC883401	TRANSISTOR	2SD2704 K TP	ト ラ ン ジ ス タ 2 S D		01
TR800	WC883401	TRANSISTOR	2SD2704 K TP	ト ラ ン ジ ス タ 2 S D		01
TR850	WC883401	TRANSISTOR	2SD2704 K TP	ト ラ ン ジ ス タ 2 S D		01
VR900	VV04920R	ROTARY VARIABLE RESISTOR	B 10Kx2 RK09K12A	二 連 ロ ー タ リ ー V R	AUX IN/LOOP RETURN TRIM	03
W101	--	CONNECTOR ASSEMBLY	GND LUG-PIN	G N D 束 線	(WV33320)	
ZD370	VG440200	ZENER DIODE	MTZ J 12B 12.0V TP	ツ ェ ナ ー ダイ オ ー ド	}	01
ZD370	VQ555500	ZENER DIODE	MTZ J 12B 12.0V TE	ツ ェ ナ ー ダイ オ ー ド		01
*	WT902000	CIRCUIT BOARD	CK	C K シ ー ト	(WT90150)(YC341C0)	

*: New Parts

RANK: Japan only

CK/DJACK/HP/SPOL/SPOR

REF NO.	PART NO.	DESCRIPTION	部 品 名	REMARKS	QTY	RANK
* * * *	WT901600	CIRCUIT BOARD	DJACK	D J A C K シ ー ト	(WT90150)(YC341C0)	
	WT901700	CIRCUIT BOARD	HP	H P シ ー ト	(WT90150)(YC341C0)	
	WT901800	CIRCUIT BOARD	SPOL	S P O L シ ー ト	(WT90150)(YC341C0)	
	WT901900	CIRCUIT BOARD	SPOR	S P O R シ ー ト	(WT90150)(YC341C0)	
60	--	SP JACK PLATE	S P J A C K 金 具	(WE81080)	2	
70	--	DMR JACK PLATE	D M R J A C K 金 具	(WE81110)		
80	--	JACK PLATE PIN	J A C K 金 具 ピ ン	(WU62220)		
90	WE774301	BIND HEAD TAPPING SCREW-B	3.0X8 MFXN2W3	B タ イ ト + B I N D		01
100	--	JUMPER CABLE	0.55 TIN	ジ ャ ン パ ー 線	(VA07890)	13
C13	US064100	CERAMIC CAPACITOR-B (CHIP)	0.0100 50V K RECT.	チ ッ プ セ ラ (B)		01
C14	US062220	CERAMIC CAPACITOR-SL (CHIP)	220P 50V J RECT.	チ ッ プ セ ラ (S L)		01
C23	US064100	CERAMIC CAPACITOR-B (CHIP)	0.0100 50V K RECT.	チ ッ プ セ ラ (B)		01
C24	US062220	CERAMIC CAPACITOR-SL (CHIP)	220P 50V J RECT.	チ ッ プ セ ラ (S L)		01
C33	US064100	CERAMIC CAPACITOR-B (CHIP)	0.0100 50V K RECT.	チ ッ プ セ ラ (B)		01
C34	US062220	CERAMIC CAPACITOR-SL (CHIP)	220P 50V J RECT.	チ ッ プ セ ラ (S L)		01
C40	US064100	CERAMIC CAPACITOR-B (CHIP)	0.0100 50V K RECT.	チ ッ プ セ ラ (B)		01
C43	US064100	CERAMIC CAPACITOR-B (CHIP)	0.0100 50V K RECT.	チ ッ プ セ ラ (B)		01
C50	US064100	CERAMIC CAPACITOR-B (CHIP)	0.0100 50V K RECT.	チ ッ プ セ ラ (B)		01
C53	US064100	CERAMIC CAPACITOR-B (CHIP)	0.0100 50V K RECT.	チ ッ プ セ ラ (B)		01
C61	UN838220	ELECTROLYTIC CAPACITOR-BP	220.00 16.0V RX TP	B P ケ ミ コ ン		01
C67	US063100	CERAMIC CAPACITOR-B (CHIP)	1000P 50V K RECT.	チ ッ プ セ ラ (B)		01
C90	UR838470	ELECTROLYTIC CAPACITOR	470.00 16.0V RX TP	ケ ミ コ ン		01
C91	UR838100	ELECTROLYTIC CAPACITOR	100.00 16.0V RX TP	ケ ミ コ ン		01
C94	UR838100	ELECTROLYTIC CAPACITOR	100.00 16.0V RX TP	ケ ミ コ ン		01
C95	V8085400	CERAMIC CAPACITOR-B (CHIP)	0.1000 25V K RECT.	チ ッ プ セ ラ (B)		01
-99	V8085400	CERAMIC CAPACITOR-B (CHIP)	0.1000 25V K RECT.	チ ッ プ セ ラ (B)		01
C104	US062220	CERAMIC CAPACITOR-SL (CHIP)	220P 50V J RECT.	チ ッ プ セ ラ (S L)		01
C105	US062220	CERAMIC CAPACITOR-SL (CHIP)	220P 50V J RECT.	チ ッ プ セ ラ (S L)		01
C900	WF547900	CERAMIC CAPACITOR (CHIP)	10.000 25V K	チ ッ プ セ ラ		01
C901	V8085400	CERAMIC CAPACITOR-B (CHIP)	0.1000 25V K RECT.	チ ッ プ セ ラ (B)		01
-904	V8085400	CERAMIC CAPACITOR-B (CHIP)	0.1000 25V K RECT.	チ ッ プ セ ラ (B)		01
CN10	VB39040R	CONNECTOR BASE POST	PH 8P TE	ベ ー ス ポ ス ト		01
CN40	VB39050R	CONNECTOR BASE POST	PH 9P TE	ベ ー ス ポ ス ト		03
CN60	VB39080R	CONNECTOR BASE POST	PH 12P TE	ベ ー ス ポ ス ト		01
CN61	V6706500	D-SUB CONNECTOR	KH 15P SE	D - S u b コ ネ ク タ	RGB OUT	05
CN70	LB933020	CONNECTOR BASE POST	VH 2P SE	ベ ー ス ポ ス ト		01
CN80	LB93303R	CONNECTOR BASE POST	VH 3P SE	ベ ー ス ポ ス ト		01
CN90	LB93204R	CONNECTOR BASE POST	VH 4P TE	ベ ー ス ポ ス ト		01
CN91	LB932020	CONNECTOR BASE POST	VH 2P TE	ベ ー ス ポ ス ト		01
CN92	VL844800	CONNECTOR BASE POST	XH 4P TE	ベ ー ス ツ キ ポ ス ト		01
CN93	VB38980R	CONNECTOR BASE POST	PH 2P TE	ベ ー ス ポ ス ト		01
CN94	LB918020	CONNECTOR BASE POST	XH 2P TE	ベ ー ス ツ キ ポ ス ト		01
CN95	LB93203R	CONNECTOR BASE POST	VH 3P TE	ベ ー ス ポ ス ト		01
CN96	VL844700	CONNECTOR BASE POST	XH 3P TE	ベ ー ス ツ キ ポ ス ト		01
CN100	VB858500	CONNECTOR BASE POST	PH 6P SE	ベ ー ス ポ ス ト		01
D4	VB941200	DIODE	1SS133,1SS176 TE-5	ダ イ オ ー ド		01
D5	VB941200	DIODE	1SS133,1SS176 TE-5	ダ イ オ ー ド		01
D10	VB941200	DIODE	1SS133,1SS176 TE-5	ダ イ オ ー ド		01
-18	VB941200	DIODE	1SS133,1SS176 TE-5	ダ イ オ ー ド		01
EM11	VI243100	EMI FILTER	DSS6NB32A271Q93A	L C フ ィ ル タ ー		01
EM12	VI243100	EMI FILTER	DSS6NB32A271Q93A	L C フ ィ ル タ ー		01
FZ90	WR761300	CHIP FUSE	FAST-ACTING 1.25A	チ ッ プ ヒ ュ ー ズ		01
FZ91	WU942800	CHIP FUSE	FAST-ACTING 0.50A	チ ッ プ ヒ ュ ー ズ		01
FZ92	WU942800	CHIP FUSE	FAST-ACTING 0.50A	チ ッ プ ヒ ュ ー ズ		01
IC40	VD47320R	PHOTO COUPLER	6N137-000E	フ ォ ト カ プ ラ		05
IC50	VD47320R	PHOTO COUPLER	6N137-000E	フ ォ ト カ プ ラ		05
J90	--	JUMPER CABLE	0.55 TIN	ジ ャ ン パ ー 線	(VA07890)	
JK10	VM57600R	PHONE JACK BLACK	YKB21-5074	ホ ー ン コ ネ ク タ (黒)	ASSIGNABLE FOOT PEDAL 1	02
JK20	VM57600R	PHONE JACK BLACK	YKB21-5074	ホ ー ン コ ネ ク タ (黒)	ASSIGNABLE FOOT PEDAL 2	02
JK30	VM57600R	PHONE JACK BLACK	YKB21-5074	ホ ー ン コ ネ ク タ (黒)	ASSIGNABLE FOOT PEDAL 3	02
JK40	VJ88550R	DIN JACK	5P YKF51-5054V	D I N コ ネ ク タ	MIDI B IN/OUT	04
JK50	VJ88550R	DIN JACK	5P YKF51-5054V	D I N コ ネ ク タ	MIDI A IN/OUT	04
JK60	VI311100	PIN JACK	1P YKC21-3017V	ピ ン ジャ ッ ク 1 P	VIDEO OUT	01
JK70	VB312600	PHONE JACK BLACK	YKB21-5012	ホ ー ン コ ネ ク タ (黒)	TO LEFT SPEAKER	02
JK80	VB312600	PHONE JACK BLACK	YKB21-5012	ホ ー ン コ ネ ク タ (黒)	TO RIGHT SPEAKER	02
JK100	LB101870	PHONE JACK	YKB21-5006	ホ ー ン コ ネ ク タ	PHONES	03
L11	VB835000	COIL	20uH FL05RD200AT	コ イ ル 2 0 U		01
L12	GE300670	FERRITE BEAD	BL02RN2R1P1A	フ ェ ラ イ ト ビ ー ズ		02
L13	VY65720R	CHIP INDUCTANCE	600 BK1608HM601-T	チ ッ プ イ ン ダ ク タ		01
-20	VY65720R	CHIP INDUCTANCE	600 BK1608HM601-T	チ ッ プ イ ン ダ ク タ		01

*: New Parts

RANK: Japan only

CK/DJACK/HP/SPOL/SPOR and DM

REF NO.	PART NO.	DESCRIPTION	部 品 名	REMARKS	QTY	RANK
L21	VB835000	COIL	20uH FL05RD200AT	コ イ ル 2 0 U		01
L23	VY65720R	CHIP INDUCTANCE	600 BK1608HM601-T	チ ッ プ イ ン ダ ク タ		01
-25	VY65720R	CHIP INDUCTANCE	600 BK1608HM601-T	チ ッ プ イ ン ダ ク タ		01
L26	GE300670	FERRITE BEAD	BL02RN2R1P1A	フ ェ ラ イ ト ビ ー ズ		02
L31	VB835000	COIL	20uH FL05RD200AT	コ イ ル 2 0 U		01
L40	VB835000	COIL	20uH FL05RD200AT	コ イ ル 2 0 U		01
L50	VB835000	COIL	20uH FL05RD200AT	コ イ ル 2 0 U		01
L101	GE300670	FERRITE BEAD	BL02RN2R1P1A	フ ェ ラ イ ト ビ ー ズ		02
-105	GE300670	FERRITE BEAD	BL02RN2R1P1A	フ ェ ラ イ ト ビ ー ズ		02
R11	HF75510R	CARBON RESISTOR	100.0 1/4 J AX TP	カ ー ボ ン 抵 抗		01
R12	HF75510R	CARBON RESISTOR	100.0 1/4 J AX TP	カ ー ボ ン 抵 抗		01
R13	HF75610R	CARBON RESISTOR	1.0K 1/4 J AX TP	カ ー ボ ン 抵 抗		01
R14	HF75710R	CARBON RESISTOR	10.0K 1/4 J AX TP	カ ー ボ ン 抵 抗		01
R21	HF75510R	CARBON RESISTOR	100.0 1/4 J AX TP	カ ー ボ ン 抵 抗		01
R22	HF75510R	CARBON RESISTOR	100.0 1/4 J AX TP	カ ー ボ ン 抵 抗		01
R23	HF75610R	CARBON RESISTOR	1.0K 1/4 J AX TP	カ ー ボ ン 抵 抗		01
R24	HF75710R	CARBON RESISTOR	10.0K 1/4 J AX TP	カ ー ボ ン 抵 抗		01
R31	HF75510R	CARBON RESISTOR	100.0 1/4 J AX TP	カ ー ボ ン 抵 抗		01
R32	HF75510R	CARBON RESISTOR	100.0 1/4 J AX TP	カ ー ボ ン 抵 抗		01
R33	HF75610R	CARBON RESISTOR	1.0K 1/4 J AX TP	カ ー ボ ン 抵 抗		01
R34	HF75710R	CARBON RESISTOR	10.0K 1/4 J AX TP	カ ー ボ ン 抵 抗		01
R41	HF75522R	CARBON RESISTOR	220.0 1/4 J AX TP	カ ー ボ ン 抵 抗		01
-43	HF75522R	CARBON RESISTOR	220.0 1/4 J AX TP	カ ー ボ ン 抵 抗		01
R44	HF75615R	CARBON RESISTOR	1.5K 1/4 J AX TP	カ ー ボ ン 抵 抗		01
R45	HF75722R	CARBON RESISTOR	22.0K 1/4 J AX TP	カ ー ボ ン 抵 抗		01
R46	HF75722R	CARBON RESISTOR	22.0K 1/4 J AX TP	カ ー ボ ン 抵 抗		01
R47	HF75610R	CARBON RESISTOR	1.0K 1/4 J AX TP	カ ー ボ ン 抵 抗		01
R51	HF75522R	CARBON RESISTOR	220.0 1/4 J AX TP	カ ー ボ ン 抵 抗		01
-53	HF75522R	CARBON RESISTOR	220.0 1/4 J AX TP	カ ー ボ ン 抵 抗		01
R54	HF75615R	CARBON RESISTOR	1.5K 1/4 J AX TP	カ ー ボ ン 抵 抗		01
R55	HF75722R	CARBON RESISTOR	22.0K 1/4 J AX TP	カ ー ボ ン 抵 抗		01
R56	HF75722R	CARBON RESISTOR	22.0K 1/4 J AX TP	カ ー ボ ン 抵 抗		01
R57	HF75610R	CARBON RESISTOR	1.0K 1/4 J AX TP	カ ー ボ ン 抵 抗		01
* R90	WV877100	METAL OXIDE FILM RESISTOR	22.0 3W J GT	酸 化 金 属 被 膜 抵 抗		01
* -92	WV877100	METAL OXIDE FILM RESISTOR	22.0 3W J GT	酸 化 金 属 被 膜 抵 抗		01
R101	HV754680	FLAME PROOF CARBON RESISTOR	68.0 1/4 J RX TP	不 燃 化 カ ー ボ ン 抵 抗		01
R102	HV754680	FLAME PROOF CARBON RESISTOR	68.0 1/4 J RX TP	不 燃 化 カ ー ボ ン 抵 抗		01
TR41	IC174020	TRANSISTOR	2SC1740S R,S TP	ト ラ ン ジ ス タ 2 S C		01
TR42	IC174020	TRANSISTOR	2SC1740S R,S TP	ト ラ ン ジ ス タ 2 S C		01
TR51	IC174020	TRANSISTOR	2SC1740S R,S TP	ト ラ ン ジ ス タ 2 S C		01
TR52	IC174020	TRANSISTOR	2SC1740S R,S TP	ト ラ ン ジ ス タ 2 S C		01
* 30	WT759800	CIRCUIT BOARD	DM	D M シ ー ト	(YC134D0)	
C1	UF12847R	MAC ADDRESS LABEL	PA COMMON ALL	M A C ア ド レ ス ラ ベ ル	(WH26440)	
		ELECTROLYTIC CAPACITOR (CHIP)	470 10V	チ ッ プ ケ ミ コ ン		02
C2	US625100	CERAMIC CAPACITOR-BJ (CHIP)	0.100 10V K RECT.	チ ッ プ セ ラ (B J)		01
-4	US625100	CERAMIC CAPACITOR-BJ (CHIP)	0.100 10V K RECT.	チ ッ プ セ ラ (B J)		01
C5	UF12847R	ELECTROLYTIC CAPACITOR (CHIP)	470 10V	チ ッ プ ケ ミ コ ン		02
C6	WG888300	MONOLITHIC CERAMIC CAP. (CHIP)	10.0 6.3V K TP	チ ッ プ 積 層 セ ラ コ ン		01
C7	US625100	CERAMIC CAPACITOR-BJ (CHIP)	0.100 10V K RECT.	チ ッ プ セ ラ (B J)		01
C8	WG888300	MONOLITHIC CERAMIC CAP. (CHIP)	10.0 6.3V K TP	チ ッ プ 積 層 セ ラ コ ン		01
C9	US625100	CERAMIC CAPACITOR-BJ (CHIP)	0.100 10V K RECT.	チ ッ プ セ ラ (B J)		01
C10	US634100	CERAMIC CAPACITOR-B (CHIP)	0.010 16V K RECT.	チ ッ プ セ ラ (B)		01
C11	US625100	CERAMIC CAPACITOR-BJ (CHIP)	0.100 10V K RECT.	チ ッ プ セ ラ (B J)		01
-13	US625100	CERAMIC CAPACITOR-BJ (CHIP)	0.100 10V K RECT.	チ ッ プ セ ラ (B J)		01
C15	US663100	CERAMIC CAPACITOR-B (CHIP)	1000P 50V K RECT.	チ ッ プ セ ラ (B)		01
C16	US625100	CERAMIC CAPACITOR-BJ (CHIP)	0.100 10V K RECT.	チ ッ プ セ ラ (B J)		01
-24	US625100	CERAMIC CAPACITOR-BJ (CHIP)	0.100 10V K RECT.	チ ッ プ セ ラ (B J)		01
C25	WG888300	MONOLITHIC CERAMIC CAP. (CHIP)	10.0 6.3V K TP	チ ッ プ 積 層 セ ラ コ ン		01
C26	US625100	CERAMIC CAPACITOR-BJ (CHIP)	0.100 10V K RECT.	チ ッ プ セ ラ (B J)		01
C27	US625100	CERAMIC CAPACITOR-BJ (CHIP)	0.100 10V K RECT.	チ ッ プ セ ラ (B J)		01
C28	WG888300	MONOLITHIC CERAMIC CAP. (CHIP)	10.0 6.3V K TP	チ ッ プ 積 層 セ ラ コ ン		01
C29	US625100	CERAMIC CAPACITOR-BJ (CHIP)	0.100 10V K RECT.	チ ッ プ セ ラ (B J)		01
C31	US625100	CERAMIC CAPACITOR-BJ (CHIP)	0.100 10V K RECT.	チ ッ プ セ ラ (B J)		01
-34	US625100	CERAMIC CAPACITOR-BJ (CHIP)	0.100 10V K RECT.	チ ッ プ セ ラ (B J)		01
C35	WG888300	MONOLITHIC CERAMIC CAP. (CHIP)	10.0 6.3V K TP	チ ッ プ 積 層 セ ラ コ ン		01
C36	US625100	CERAMIC CAPACITOR-BJ (CHIP)	0.100 10V K RECT.	チ ッ プ セ ラ (B J)		01
-40	US625100	CERAMIC CAPACITOR-BJ (CHIP)	0.100 10V K RECT.	チ ッ プ セ ラ (B J)		01
C41	WG888300	MONOLITHIC CERAMIC CAP. (CHIP)	10.0 6.3V K TP	チ ッ プ 積 層 セ ラ コ ン		01
C42	US625100	CERAMIC CAPACITOR-BJ (CHIP)	0.100 10V K RECT.	チ ッ プ セ ラ (B J)		01

*: New Parts

RANK: Japan only

DM

REF NO.	PART NO.	DESCRIPTION	部 品 名	REMARKS	QTY	RANK
-45	US625100	CERAMIC CAPACITOR-BJ (CHIP)	0.100 10V K RECT.	チップセラ (B J)		01
C46	US634220	CERAMIC CAPACITOR-B (CHIP)	0.022 16V K RECT.	チップセラ (B)		01
C47	US625100	CERAMIC CAPACITOR-BJ (CHIP)	0.100 10V K RECT.	チップセラ (B J)		01
C48	US625100	CERAMIC CAPACITOR-BJ (CHIP)	0.100 10V K RECT.	チップセラ (B J)		01
C50	US625100	CERAMIC CAPACITOR-BJ (CHIP)	0.100 10V K RECT.	チップセラ (B J)		01
C51	WG888300	MONOLITHIC CERAMIC CAP. (CHIP)	10.0 6.3V K TP	チップ積層セラコン		01
C53	US625100	CERAMIC CAPACITOR-BJ (CHIP)	0.100 10V K RECT.	チップセラ (B J)		01
C55	US663100	CERAMIC CAPACITOR-B (CHIP)	1000P 50V K RECT.	チップセラ (B)		01
-59	US663100	CERAMIC CAPACITOR-B (CHIP)	1000P 50V K RECT.	チップセラ (B)		01
C60	WG888300	MONOLITHIC CERAMIC CAP. (CHIP)	10.0 6.3V K TP	チップ積層セラコン		01
C61	US663100	CERAMIC CAPACITOR-B (CHIP)	1000P 50V K RECT.	チップセラ (B)		01
-64	US663100	CERAMIC CAPACITOR-B (CHIP)	1000P 50V K RECT.	チップセラ (B)		01
C65	US625100	CERAMIC CAPACITOR-BJ (CHIP)	0.100 10V K RECT.	チップセラ (B J)		01
C66	US663100	CERAMIC CAPACITOR-B (CHIP)	1000P 50V K RECT.	チップセラ (B)		01
C67	US663100	CERAMIC CAPACITOR-B (CHIP)	1000P 50V K RECT.	チップセラ (B)		01
C68	US625100	CERAMIC CAPACITOR-BJ (CHIP)	0.100 10V K RECT.	チップセラ (B J)		01
C69	US625100	CERAMIC CAPACITOR-BJ (CHIP)	0.100 10V K RECT.	チップセラ (B J)		01
C70	WG888300	MONOLITHIC CERAMIC CAP. (CHIP)	10.0 6.3V K TP	チップ積層セラコン		01
C200	WG888300	MONOLITHIC CERAMIC CAP. (CHIP)	10.0 6.3V K TP	チップ積層セラコン		01
C201	US625100	CERAMIC CAPACITOR-BJ (CHIP)	0.100 10V K RECT.	チップセラ (B J)		01
-205	US625100	CERAMIC CAPACITOR-BJ (CHIP)	0.100 10V K RECT.	チップセラ (B J)		01
C208	US625100	CERAMIC CAPACITOR-BJ (CHIP)	0.100 10V K RECT.	チップセラ (B J)		01
C209	US625100	CERAMIC CAPACITOR-BJ (CHIP)	0.100 10V K RECT.	チップセラ (B J)		01
C210	WG888300	MONOLITHIC CERAMIC CAP. (CHIP)	10.0 6.3V K TP	チップ積層セラコン		01
C211	US625100	CERAMIC CAPACITOR-BJ (CHIP)	0.100 10V K RECT.	チップセラ (B J)		01
-217	US625100	CERAMIC CAPACITOR-BJ (CHIP)	0.100 10V K RECT.	チップセラ (B J)		01
C218	WG888300	MONOLITHIC CERAMIC CAP. (CHIP)	10.0 6.3V K TP	チップ積層セラコン		01
C219	US625100	CERAMIC CAPACITOR-BJ (CHIP)	0.100 10V K RECT.	チップセラ (B J)		01
-225	US625100	CERAMIC CAPACITOR-BJ (CHIP)	0.100 10V K RECT.	チップセラ (B J)		01
C226	WG888300	MONOLITHIC CERAMIC CAP. (CHIP)	10.0 6.3V K TP	チップ積層セラコン		01
C227	US625100	CERAMIC CAPACITOR-BJ (CHIP)	0.100 10V K RECT.	チップセラ (B J)		01
-233	US625100	CERAMIC CAPACITOR-BJ (CHIP)	0.100 10V K RECT.	チップセラ (B J)		01
C234	WG888300	MONOLITHIC CERAMIC CAP. (CHIP)	10.0 6.3V K TP	チップ積層セラコン		01
C235	US625100	CERAMIC CAPACITOR-BJ (CHIP)	0.100 10V K RECT.	チップセラ (B J)		01
-248	US625100	CERAMIC CAPACITOR-BJ (CHIP)	0.100 10V K RECT.	チップセラ (B J)		01
C249	WG888300	MONOLITHIC CERAMIC CAP. (CHIP)	10.0 6.3V K TP	チップ積層セラコン		01
C250	US625100	CERAMIC CAPACITOR-BJ (CHIP)	0.100 10V K RECT.	チップセラ (B J)		01
-263	US625100	CERAMIC CAPACITOR-BJ (CHIP)	0.100 10V K RECT.	チップセラ (B J)		01
C300	US625100	CERAMIC CAPACITOR-BJ (CHIP)	0.100 10V K RECT.	チップセラ (B J)		01
C301	US625100	CERAMIC CAPACITOR-BJ (CHIP)	0.100 10V K RECT.	チップセラ (B J)		01
C302	UF03810R	ELECTROLYTIC CAPACITOR (CHIP)	100 16V	チップケミコン		01
C308	US625100	CERAMIC CAPACITOR-BJ (CHIP)	0.100 10V K RECT.	チップセラ (B J)		01
C309	US625100	CERAMIC CAPACITOR-BJ (CHIP)	0.100 10V K RECT.	チップセラ (B J)		01
C310	US634100	CERAMIC CAPACITOR-B (CHIP)	0.010 16V K RECT.	チップセラ (B)		01
C313	WG888300	MONOLITHIC CERAMIC CAP. (CHIP)	10.0 6.3V K TP	チップ積層セラコン		01
C314	WG888300	MONOLITHIC CERAMIC CAP. (CHIP)	10.0 6.3V K TP	チップ積層セラコン		01
C315	US625100	CERAMIC CAPACITOR-BJ (CHIP)	0.100 10V K RECT.	チップセラ (B J)		01
C316	US625100	CERAMIC CAPACITOR-BJ (CHIP)	0.100 10V K RECT.	チップセラ (B J)		01
C317	WG888300	MONOLITHIC CERAMIC CAP. (CHIP)	10.0 6.3V K TP	チップ積層セラコン		01
C318	US625100	CERAMIC CAPACITOR-BJ (CHIP)	0.100 10V K RECT.	チップセラ (B J)		01
-320	US625100	CERAMIC CAPACITOR-BJ (CHIP)	0.100 10V K RECT.	チップセラ (B J)		01
C321	WG888300	MONOLITHIC CERAMIC CAP. (CHIP)	10.0 6.3V K TP	チップ積層セラコン		01
-324	WG888300	MONOLITHIC CERAMIC CAP. (CHIP)	10.0 6.3V K TP	チップ積層セラコン		01
C325	US625100	CERAMIC CAPACITOR-BJ (CHIP)	0.100 10V K RECT.	チップセラ (B J)		01
-329	US625100	CERAMIC CAPACITOR-BJ (CHIP)	0.100 10V K RECT.	チップセラ (B J)		01
C400	US625100	CERAMIC CAPACITOR-BJ (CHIP)	0.100 10V K RECT.	チップセラ (B J)		01
-403	US625100	CERAMIC CAPACITOR-BJ (CHIP)	0.100 10V K RECT.	チップセラ (B J)		01
C404	WG888300	MONOLITHIC CERAMIC CAP. (CHIP)	10.0 6.3V K TP	チップ積層セラコン		01
C405	US625100	CERAMIC CAPACITOR-BJ (CHIP)	0.100 10V K RECT.	チップセラ (B J)		01
-407	US625100	CERAMIC CAPACITOR-BJ (CHIP)	0.100 10V K RECT.	チップセラ (B J)		01
C408	WG888300	MONOLITHIC CERAMIC CAP. (CHIP)	10.0 6.3V K TP	チップ積層セラコン		01
C409	US625100	CERAMIC CAPACITOR-BJ (CHIP)	0.100 10V K RECT.	チップセラ (B J)		01
C410	US625100	CERAMIC CAPACITOR-BJ (CHIP)	0.100 10V K RECT.	チップセラ (B J)		01
C411	US661120	CERAMIC CAPACITOR-CH (CHIP)	12P 50V J RECT.	チップセラ (C H)		01
C412	US625100	CERAMIC CAPACITOR-BJ (CHIP)	0.100 10V K RECT.	チップセラ (B J)		01
C413	US661150	CERAMIC CAPACITOR-CH (CHIP)	15P 50V J RECT.	チップセラ (C H)		01
C414	US625100	CERAMIC CAPACITOR-BJ (CHIP)	0.100 10V K RECT.	チップセラ (B J)		01
-416	US625100	CERAMIC CAPACITOR-BJ (CHIP)	0.100 10V K RECT.	チップセラ (B J)		01
C417	WG888300	MONOLITHIC CERAMIC CAP. (CHIP)	10.0 6.3V K TP	チップ積層セラコン		01
C418	US625100	CERAMIC CAPACITOR-BJ (CHIP)	0.100 10V K RECT.	チップセラ (B J)		01

*: New Parts

RANK: Japan only

DM

REF NO.	PART NO.	DESCRIPTION	部 品 名	REMARKS	QTY	RANK
C419	US625100	CERAMIC CAPACITOR-BJ (CHIP)	0.100 10V K RECT.	チ ッ プ セ ラ (B J)		01
C420	WG888300	MONOLITHIC CERAMIC CAP. (CHIP)	10.0 6.3V K TP	チ ッ プ 積 層 セ ラ コ ン		01
C501	US661100	CERAMIC CAPACITOR-CH (CHIP)	10P 50V D RECT.	チ ッ プ セ ラ (C H)		01
C502	US661100	CERAMIC CAPACITOR-CH (CHIP)	10P 50V D RECT.	チ ッ プ セ ラ (C H)		01
C504	US625100	CERAMIC CAPACITOR-BJ (CHIP)	0.100 10V K RECT.	チ ッ プ セ ラ (B J)		01
C505	V945030R	ELECTROLYTIC CAPACITOR (CHIP)	10.00 10.0V REFLOW	チ ッ プ O S ケ ミ コ ン		02
C506	V945030R	ELECTROLYTIC CAPACITOR (CHIP)	10.00 10.0V REFLOW	チ ッ プ O S ケ ミ コ ン		02
C507	US625100	CERAMIC CAPACITOR-BJ (CHIP)	0.100 10V K RECT.	チ ッ プ セ ラ (B J)		01
-513	US625100	CERAMIC CAPACITOR-BJ (CHIP)	0.100 10V K RECT.	チ ッ プ セ ラ (B J)		01
C514	US634100	CERAMIC CAPACITOR-B (CHIP)	0.010 16V K RECT.	チ ッ プ セ ラ (B)		01
C515	US634100	CERAMIC CAPACITOR-B (CHIP)	0.010 16V K RECT.	チ ッ プ セ ラ (B)		01
C516	US135220	CERAMIC CAPACITOR-F (CHIP)	0.2200 16V Z RECT.	チ ッ プ セ ラ (F)		01
C517	US625100	CERAMIC CAPACITOR-BJ (CHIP)	0.100 10V K RECT.	チ ッ プ セ ラ (B J)		01
C518	US634100	CERAMIC CAPACITOR-B (CHIP)	0.010 16V K RECT.	チ ッ プ セ ラ (B)		01
C519	US625100	CERAMIC CAPACITOR-BJ (CHIP)	0.100 10V K RECT.	チ ッ プ セ ラ (B J)		01
-521	US625100	CERAMIC CAPACITOR-BJ (CHIP)	0.100 10V K RECT.	チ ッ プ セ ラ (B J)		01
C522	US634100	CERAMIC CAPACITOR-B (CHIP)	0.010 16V K RECT.	チ ッ プ セ ラ (B)		01
C523	US625100	CERAMIC CAPACITOR-BJ (CHIP)	0.100 10V K RECT.	チ ッ プ セ ラ (B J)		01
C524	US634100	CERAMIC CAPACITOR-B (CHIP)	0.010 16V K RECT.	チ ッ プ セ ラ (B)		01
C525	US625100	CERAMIC CAPACITOR-BJ (CHIP)	0.100 10V K RECT.	チ ッ プ セ ラ (B J)		01
C526	US634100	CERAMIC CAPACITOR-B (CHIP)	0.010 16V K RECT.	チ ッ プ セ ラ (B)		01
C527	WG888300	MONOLITHIC CERAMIC CAP. (CHIP)	10.0 6.3V K TP	チ ッ プ 積 層 セ ラ コ ン		01
C528	US625100	CERAMIC CAPACITOR-BJ (CHIP)	0.100 10V K RECT.	チ ッ プ セ ラ (B J)		01
C529	US634100	CERAMIC CAPACITOR-B (CHIP)	0.010 16V K RECT.	チ ッ プ セ ラ (B)		01
C530	US625100	CERAMIC CAPACITOR-BJ (CHIP)	0.100 10V K RECT.	チ ッ プ セ ラ (B J)		01
C531	US634100	CERAMIC CAPACITOR-B (CHIP)	0.010 16V K RECT.	チ ッ プ セ ラ (B)		01
C532	US625100	CERAMIC CAPACITOR-BJ (CHIP)	0.100 10V K RECT.	チ ッ プ セ ラ (B J)		01
C533	US634100	CERAMIC CAPACITOR-B (CHIP)	0.010 16V K RECT.	チ ッ プ セ ラ (B)		01
C534	US625100	CERAMIC CAPACITOR-BJ (CHIP)	0.100 10V K RECT.	チ ッ プ セ ラ (B J)		01
C535	US634100	CERAMIC CAPACITOR-B (CHIP)	0.010 16V K RECT.	チ ッ プ セ ラ (B)		01
C536	V945030R	ELECTROLYTIC CAPACITOR (CHIP)	10.00 10.0V REFLOW	チ ッ プ O S ケ ミ コ ン		02
C537	US625100	CERAMIC CAPACITOR-BJ (CHIP)	0.100 10V K RECT.	チ ッ プ セ ラ (B J)		01
C538	WM919900	ELECTROLYTIC CAPACITOR (CHIP)	470.00 25.0V CHITS	チ ッ プ ケ ミ コ ン C D		01
C539	V8085400	CERAMIC CAPACITOR-B (CHIP)	0.1000 25V K RECT.	チ ッ プ セ ラ (B)		01
C540	US634220	CERAMIC CAPACITOR-B (CHIP)	0.022 16V K RECT.	チ ッ プ セ ラ (B)		01
C541	US625100	CERAMIC CAPACITOR-BJ (CHIP)	0.100 10V K RECT.	チ ッ プ セ ラ (B J)		01
C542	WM919900	ELECTROLYTIC CAPACITOR (CHIP)	470.00 25.0V CHITS	チ ッ プ ケ ミ コ ン C D		01
C543	US625100	CERAMIC CAPACITOR-BJ (CHIP)	0.100 10V K RECT.	チ ッ プ セ ラ (B J)		01
C544	US126100	CERAMIC CAPACITOR-F (CHIP)	1.0000 10V Z RECT.	チ ッ プ セ ラ F		01
C545	US625100	CERAMIC CAPACITOR-BJ (CHIP)	0.100 10V K RECT.	チ ッ プ セ ラ (B J)		01
C546	UF03810R	ELECTROLYTIC CAPACITOR (CHIP)	100 16V	チ ッ プ ケ ミ コ ン		01
C547	UF03810R	ELECTROLYTIC CAPACITOR (CHIP)	100 16V	チ ッ プ ケ ミ コ ン		01
C549	US625100	CERAMIC CAPACITOR-BJ (CHIP)	0.100 10V K RECT.	チ ッ プ セ ラ (B J)		01
C550	US625100	CERAMIC CAPACITOR-BJ (CHIP)	0.100 10V K RECT.	チ ッ プ セ ラ (B J)		01
C562	UF03810R	ELECTROLYTIC CAPACITOR (CHIP)	100 16V	チ ッ プ ケ ミ コ ン		01
C563	US625100	CERAMIC CAPACITOR-BJ (CHIP)	0.100 10V K RECT.	チ ッ プ セ ラ (B J)		01
C564	US662820	CERAMIC CAPACITOR-B (CHIP)	820P 50V K RECT.	チ ッ プ セ ラ (B)		01
C600	US625100	CERAMIC CAPACITOR-BJ (CHIP)	0.100 10V K RECT.	チ ッ プ セ ラ (B J)		01
C601	US625100	CERAMIC CAPACITOR-BJ (CHIP)	0.100 10V K RECT.	チ ッ プ セ ラ (B J)		01
C602	US661180	CERAMIC CAPACITOR-CH (CHIP)	18P 50V J RECT.	チ ッ プ セ ラ (C H)		01
C603	US625100	CERAMIC CAPACITOR-BJ (CHIP)	0.100 10V K RECT.	チ ッ プ セ ラ (B J)		01
C604	US661150	CERAMIC CAPACITOR-CH (CHIP)	15P 50V J RECT.	チ ッ プ セ ラ (C H)		01
C605	US661180	CERAMIC CAPACITOR-CH (CHIP)	18P 50V J RECT.	チ ッ プ セ ラ (C H)		01
C606	US661180	CERAMIC CAPACITOR-CH (CHIP)	18P 50V J RECT.	チ ッ プ セ ラ (C H)		01
C607	WG888300	MONOLITHIC CERAMIC CAP. (CHIP)	10.0 6.3V K TP	チ ッ プ 積 層 セ ラ コ ン		01
C608	US625100	CERAMIC CAPACITOR-BJ (CHIP)	0.100 10V K RECT.	チ ッ プ セ ラ (B J)		01
-611	US625100	CERAMIC CAPACITOR-BJ (CHIP)	0.100 10V K RECT.	チ ッ プ セ ラ (B J)		01
C612	US661680	CERAMIC CAPACITOR-CH (CHIP)	68P 50V J RECT.	チ ッ プ セ ラ (C H)		01
C613	US663150	CERAMIC CAPACITOR-B (CHIP)	1500P 50V K RECT.	チ ッ プ セ ラ (B)		01
C614	US625100	CERAMIC CAPACITOR-BJ (CHIP)	0.100 10V K RECT.	チ ッ プ セ ラ (B J)		01
C615	US625100	CERAMIC CAPACITOR-BJ (CHIP)	0.100 10V K RECT.	チ ッ プ セ ラ (B J)		01
C616	WG888300	MONOLITHIC CERAMIC CAP. (CHIP)	10.0 6.3V K TP	チ ッ プ 積 層 セ ラ コ ン		01
C617	US625100	CERAMIC CAPACITOR-BJ (CHIP)	0.100 10V K RECT.	チ ッ プ セ ラ (B J)		01
C618	US661120	CERAMIC CAPACITOR-CH (CHIP)	12P 50V J RECT.	チ ッ プ セ ラ (C H)		01
C619	US625100	CERAMIC CAPACITOR-BJ (CHIP)	0.100 10V K RECT.	チ ッ プ セ ラ (B J)		01
C620	US625100	CERAMIC CAPACITOR-BJ (CHIP)	0.100 10V K RECT.	チ ッ プ セ ラ (B J)		01
C621	US661120	CERAMIC CAPACITOR-CH (CHIP)	12P 50V J RECT.	チ ッ プ セ ラ (C H)		01
C622	US625100	CERAMIC CAPACITOR-BJ (CHIP)	0.100 10V K RECT.	チ ッ プ セ ラ (B J)		01
-627	US625100	CERAMIC CAPACITOR-BJ (CHIP)	0.100 10V K RECT.	チ ッ プ セ ラ (B J)		01
C629	WG888300	MONOLITHIC CERAMIC CAP. (CHIP)	10.0 6.3V K TP	チ ッ プ 積 層 セ ラ コ ン		01

*: New Parts

RANK: Japan only

RANK: Japan only

DM

REF NO.	PART NO.	DESCRIPTION	部 品 名	REMARKS	QTY	RANK
C1020	US625100	CERAMIC CAPACITOR-BJ (CHIP)	0.100 10V K RECT.	チ ッ プ セ ラ (B J)		01
C1021	WG888300	MONOLITHIC CERAMIC CAP. (CHIP)	10.0 6.3V K TP	チ ッ プ 積 層 セ ラ コ ン		01
C1022	UF06610R	ELECTROLYTIC CAPACITOR (CHIP)	1 50V	チ ッ プ ケ ミ コ ン		01
C1026	US663100	CERAMIC CAPACITOR-B (CHIP)	1000P 50V K RECT.	チ ッ プ セ ラ (B)		01
-1029	US663100	CERAMIC CAPACITOR-B (CHIP)	1000P 50V K RECT.	チ ッ プ セ ラ (B)		01
C1030	US642180	CERAMIC CAPACITOR-CH (CHIP)	180P 25V J RECT.	チ ッ プ セ ラ (C H)		01
-1037	US642180	CERAMIC CAPACITOR-CH (CHIP)	180P 25V J RECT.	チ ッ プ セ ラ (C H)		01
C1040	--	CERAMIC CAPACITOR-SL (CHIP)	270P 50V J RECT.	チ ッ プ セ ラ (S L)	(US66227)	
C1042	UF056470	ELECTROLYTIC CAPACITOR (CHIP)	4.7 35V	チ ッ プ ケ ミ コ ン		01
-1044	UF056470	ELECTROLYTIC CAPACITOR (CHIP)	4.7 35V	チ ッ プ ケ ミ コ ン		01
C1046	US663100	CERAMIC CAPACITOR-B (CHIP)	1000P 50V K RECT.	チ ッ プ セ ラ (B)		01
C1047	US663100	CERAMIC CAPACITOR-B (CHIP)	1000P 50V K RECT.	チ ッ プ セ ラ (B)		01
C1048	US662100	CERAMIC CAPACITOR-CH (CHIP)	100P 50V J RECT.	チ ッ プ セ ラ (C H)		
C1050	US663100	CERAMIC CAPACITOR-B (CHIP)	1000P 50V K RECT.	チ ッ プ セ ラ (B)		01
C1052	US633820	CERAMIC CAPACITOR-B (CHIP)	8200P 16V K RECT.	チ ッ プ セ ラ (B)		01
C1053	US633820	CERAMIC CAPACITOR-B (CHIP)	8200P 16V K RECT.	チ ッ プ セ ラ (B)		01
C1054	UF06610R	ELECTROLYTIC CAPACITOR (CHIP)	1 50V	チ ッ プ ケ ミ コ ン		01
C1056	WG888300	MONOLITHIC CERAMIC CAP. (CHIP)	10.0 6.3V K TP	チ ッ プ 積 層 セ ラ コ ン		01
-1059	WG888300	MONOLITHIC CERAMIC CAP. (CHIP)	10.0 6.3V K TP	チ ッ プ 積 層 セ ラ コ ン		01
C1060	V8085400	CERAMIC CAPACITOR-B (CHIP)	0.1000 25V K RECT.	チ ッ プ セ ラ (B)		01
C1061	V8085400	CERAMIC CAPACITOR-B (CHIP)	0.1000 25V K RECT.	チ ッ プ セ ラ (B)		01
C1062	US625100	CERAMIC CAPACITOR-BJ (CHIP)	0.100 10V K RECT.	チ ッ プ セ ラ (B J)		01
C1063	V8085400	CERAMIC CAPACITOR-B (CHIP)	0.1000 25V K RECT.	チ ッ プ セ ラ (B)		01
-1068	V8085400	CERAMIC CAPACITOR-B (CHIP)	0.1000 25V K RECT.	チ ッ プ セ ラ (B)		01
C1069	US625100	CERAMIC CAPACITOR-BJ (CHIP)	0.100 10V K RECT.	チ ッ プ セ ラ (B J)		01
C1070	V8085400	CERAMIC CAPACITOR-B (CHIP)	0.1000 25V K RECT.	チ ッ プ セ ラ (B)		01
C1071	UF03810R	ELECTROLYTIC CAPACITOR (CHIP)	100 16V	チ ッ プ ケ ミ コ ン		01
C1072	V8085400	CERAMIC CAPACITOR-B (CHIP)	0.1000 25V K RECT.	チ ッ プ セ ラ (B)		01
C1073	UF13822R	ELECTROLYTIC CAPACITOR (CHIP)	220 16V	チ ッ プ ケ ミ コ ン		01
C1074	UF13822R	ELECTROLYTIC CAPACITOR (CHIP)	220 16V	チ ッ プ ケ ミ コ ン		01
C1075	V8085400	CERAMIC CAPACITOR-B (CHIP)	0.1000 25V K RECT.	チ ッ プ セ ラ (B)		01
C1076	US663100	CERAMIC CAPACITOR-B (CHIP)	1000P 50V K RECT.	チ ッ プ セ ラ (B)		01
C1078	US663100	CERAMIC CAPACITOR-B (CHIP)	1000P 50V K RECT.	チ ッ プ セ ラ (B)		01
C1079	US663100	CERAMIC CAPACITOR-B (CHIP)	1000P 50V K RECT.	チ ッ プ セ ラ (B)		01
C1081	US663100	CERAMIC CAPACITOR-B (CHIP)	1000P 50V K RECT.	チ ッ プ セ ラ (B)		01
-1085	US663100	CERAMIC CAPACITOR-B (CHIP)	1000P 50V K RECT.	チ ッ プ セ ラ (B)		01
C1087	US663100	CERAMIC CAPACITOR-B (CHIP)	1000P 50V K RECT.	チ ッ プ セ ラ (B)		01
C1088	US663100	CERAMIC CAPACITOR-B (CHIP)	1000P 50V K RECT.	チ ッ プ セ ラ (B)		01
C1091	US663100	CERAMIC CAPACITOR-B (CHIP)	1000P 50V K RECT.	チ ッ プ セ ラ (B)		01
-1093	US663100	CERAMIC CAPACITOR-B (CHIP)	1000P 50V K RECT.	チ ッ プ セ ラ (B)		01
C1096	WG888300	MONOLITHIC CERAMIC CAP. (CHIP)	10.0 6.3V K TP	チ ッ プ 積 層 セ ラ コ ン		01
C1097	US625100	CERAMIC CAPACITOR-BJ (CHIP)	0.100 10V K RECT.	チ ッ プ セ ラ (B J)		01
-1104	US625100	CERAMIC CAPACITOR-BJ (CHIP)	0.100 10V K RECT.	チ ッ プ セ ラ (B J)		01
C1105	WG888300	MONOLITHIC CERAMIC CAP. (CHIP)	10.0 6.3V K TP	チ ッ プ 積 層 セ ラ コ ン		01
C1106	US625100	CERAMIC CAPACITOR-BJ (CHIP)	0.100 10V K RECT.	チ ッ プ セ ラ (B J)		01
-1121	US625100	CERAMIC CAPACITOR-BJ (CHIP)	0.100 10V K RECT.	チ ッ プ セ ラ (B J)		01
C1122	V8085400	CERAMIC CAPACITOR-B (CHIP)	0.1000 25V K RECT.	チ ッ プ セ ラ (B)		01
C1123	V8085400	CERAMIC CAPACITOR-B (CHIP)	0.1000 25V K RECT.	チ ッ プ セ ラ (B)		01
C1125	US625100	CERAMIC CAPACITOR-BJ (CHIP)	0.100 10V K RECT.	チ ッ プ セ ラ (B J)		01
-1128	US625100	CERAMIC CAPACITOR-BJ (CHIP)	0.100 10V K RECT.	チ ッ プ セ ラ (B J)		01
C1129	UF13822R	ELECTROLYTIC CAPACITOR (CHIP)	220 16V	チ ッ プ ケ ミ コ ン		01
C1130	V8085400	CERAMIC CAPACITOR-B (CHIP)	0.1000 25V K RECT.	チ ッ プ セ ラ (B)		01
C1131	US625100	CERAMIC CAPACITOR-BJ (CHIP)	0.100 10V K RECT.	チ ッ プ セ ラ (B J)		01
C1132	WG888300	MONOLITHIC CERAMIC CAP. (CHIP)	10.0 6.3V K TP	チ ッ プ 積 層 セ ラ コ ン		01
C1133	US625100	CERAMIC CAPACITOR-BJ (CHIP)	0.100 10V K RECT.	チ ッ プ セ ラ (B J)		01
C1134	WG888300	MONOLITHIC CERAMIC CAP. (CHIP)	10.0 6.3V K TP	チ ッ プ 積 層 セ ラ コ ン		01
C1135	US625100	CERAMIC CAPACITOR-BJ (CHIP)	0.100 10V K RECT.	チ ッ プ セ ラ (B J)		01
C1136	WG888300	MONOLITHIC CERAMIC CAP. (CHIP)	10.0 6.3V K TP	チ ッ プ 積 層 セ ラ コ ン		01
C1137	US625100	CERAMIC CAPACITOR-BJ (CHIP)	0.100 10V K RECT.	チ ッ プ セ ラ (B J)		01
C1138	WG888300	MONOLITHIC CERAMIC CAP. (CHIP)	10.0 6.3V K TP	チ ッ プ 積 層 セ ラ コ ン		01
C1139	WG888300	MONOLITHIC CERAMIC CAP. (CHIP)	10.0 6.3V K TP	チ ッ プ 積 層 セ ラ コ ン		01
C1140	US625100	CERAMIC CAPACITOR-BJ (CHIP)	0.100 10V K RECT.	チ ッ プ セ ラ (B J)		01
C1141	US625100	CERAMIC CAPACITOR-BJ (CHIP)	0.100 10V K RECT.	チ ッ プ セ ラ (B J)		01
C1142	UF03810R	ELECTROLYTIC CAPACITOR (CHIP)	100 16V	チ ッ プ ケ ミ コ ン		01
C1200	WG888300	MONOLITHIC CERAMIC CAP. (CHIP)	10.0 6.3V K TP	チ ッ プ 積 層 セ ラ コ ン		01
C1201	WG888300	MONOLITHIC CERAMIC CAP. (CHIP)	10.0 6.3V K TP	チ ッ プ 積 層 セ ラ コ ン		01
C1202	US625100	CERAMIC CAPACITOR-BJ (CHIP)	0.100 10V K RECT.	チ ッ プ セ ラ (B J)		01
-1233	US625100	CERAMIC CAPACITOR-BJ (CHIP)	0.100 10V K RECT.	チ ッ プ セ ラ (B J)		01
C1234	WG888300	MONOLITHIC CERAMIC CAP. (CHIP)	10.0 6.3V K TP	チ ッ プ 積 層 セ ラ コ ン		01
C1235	WG888300	MONOLITHIC CERAMIC CAP. (CHIP)	10.0 6.3V K TP	チ ッ プ 積 層 セ ラ コ ン		01

*: New Parts

RANK: Japan only

DM

REF NO.	PART NO.	DESCRIPTION	部 品 名	REMARKS	QTY	RANK
C1236	US625100	CERAMIC CAPACITOR-BJ (CHIP)	0.100 10V K RECT.	チ ッ プ セ ラ (B J)		01
-1267	US625100	CERAMIC CAPACITOR-BJ (CHIP)	0.100 10V K RECT.	チ ッ プ セ ラ (B J)		01
C2000	US625100	CERAMIC CAPACITOR-BJ (CHIP)	0.100 10V K RECT.	チ ッ プ セ ラ (B J)		01
-2059	US625100	CERAMIC CAPACITOR-BJ (CHIP)	0.100 10V K RECT.	チ ッ プ セ ラ (B J)		01
C2500	US625100	CERAMIC CAPACITOR-BJ (CHIP)	0.100 10V K RECT.	チ ッ プ セ ラ (B J)		01
-2528	US625100	CERAMIC CAPACITOR-BJ (CHIP)	0.100 10V K RECT.	チ ッ プ セ ラ (B J)		01
C2600	US625100	CERAMIC CAPACITOR-BJ (CHIP)	0.100 10V K RECT.	チ ッ プ セ ラ (B J)		01
-2614	US625100	CERAMIC CAPACITOR-BJ (CHIP)	0.100 10V K RECT.	チ ッ プ セ ラ (B J)		01
CN1	LB933060	CONNECTOR BASE POST	VH 6P SE	ベ ー ス ポ ス ト		01
CN3	VT389000	CONNECTOR BASE POST	PH 9P TE	ベ ー ス 付 ポ ス ト		01
CN4	VT388900	CONNECTOR BASE POST	PH 8P TE	ベ ー ス 付 ポ ス ト		01
* CN300	WT758800	CONNECTOR BASE POST	SHLD 20P TE	コ ネ ク タ ベ ー ス ポ ス ト		01
CN302	VT388400	CONNECTOR BASE POST	PH 3P TE	ベ ー ス 付 ポ ス ト		01
CN500	LB919020	CONNECTOR BASE POST	XH 2P SE	ベ ー ス ツ キ ポ ス ト		01
CN501	V902080R	USB CONNECTOR	4P SE	U S B コ ネ ク タ B	USB TO HOST	02
CN502	WK450700	USB CONNECTOR	YKF45-0033N 4P SE	U S B コ ネ ク タ	USB TO DEVICE	
CN503	VT388700	CONNECTOR BASE POST	PH 6P TE	ベ ー ス 付 ポ ス ト		01
CN504	VT388600	CONNECTOR BASE POST	PH 5P TE	ベ ー ス 付 ポ ス ト		01
CN600	VT389300	CONNECTOR BASE POST	PH 12P TE	ベ ー ス 付 ポ ス ト		02
* CN700	WT802100	PLUG	B TO B 8611 120P TE	B T O B プ ラ グ		
CN901	VT388800	CONNECTOR BASE POST	PH 7P TE	ベ ー ス 付 ポ ス ト		
CN902	VT388800	CONNECTOR BASE POST	PH 7P TE	ベ ー ス 付 ポ ス ト		
CN950	VT389100	CONNECTOR BASE POST	PH 10P TE	ベ ー ス 付 ポ ス ト		01
CN951	VT389200	CONNECTOR BASE POST	PH 11P TE	ベ ー ス 付 ポ ス ト		01
CN952	VT388600	CONNECTOR BASE POST	PH 5P TE	ベ ー ス 付 ポ ス ト		01
CN953	LB919030	CONNECTOR BASE POST	XH 3P SE	ベ ー ス ツ キ ポ ス ト		01
D1	VN68110R	CHIP DIODE	EC10DS4TE12L 1A 400V	チ ッ プ ダ イ オ ー ド		01
D1	VS20110R	CHIP DIODE	D1F60 1A 600V TP	チ ッ プ ダ イ オ ー ド		01
D1	VT53250R	DIODE	1SR154-400 TE-25	ダ イ オ ー ド		01
D500	V6267600	DIODE	RB051L-40 TP	ダ イ オ ー ド		01
D904	VN68110R	CHIP DIODE	EC10DS4TE12L 1A 400V	チ ッ プ ダ イ オ ー ド		01
D904	VS20110R	CHIP DIODE	D1F60 1A 600V TP	チ ッ プ ダ イ オ ー ド		01
D904	VT53250R	DIODE	1SR154-400 TE-25	ダ イ オ ー ド		01
D1002	VT332900	DIODE	1SS355 TE-17 TP	ダ イ オ ー ド		01
* D1002	WG139300	DIODE	KDS4148U-RTK/P	ダ イ オ ー ド		
D1003	VT332900	DIODE	1SS355 TE-17 TP	ダ イ オ ー ド		01
* D1003	WG139300	DIODE	KDS4148U-RTK/P	ダ イ オ ー ド		
D1004	VN68110R	CHIP DIODE	EC10DS4TE12L 1A 400V	チ ッ プ ダ イ オ ー ド		01
D1004	VS20110R	CHIP DIODE	D1F60 1A 600V TP	チ ッ プ ダ イ オ ー ド		01
D1004	VT53250R	DIODE	1SR154-400 TE-25	ダ イ オ ー ド		01
D1005	VN68110R	CHIP DIODE	EC10DS4TE12L 1A 400V	チ ッ プ ダ イ オ ー ド		01
D1005	VS20110R	CHIP DIODE	D1F60 1A 600V TP	チ ッ プ ダ イ オ ー ド		01
D1005	VT53250R	DIODE	1SR154-400 TE-25	ダ イ オ ー ド		01
D1006	VT332900	DIODE	1SS355 TE-17 TP	ダ イ オ ー ド		01
-1011	VT332900	DIODE	1SS355 TE-17 TP	ダ イ オ ー ド		01
* D1006	WG139300	DIODE	KDS4148U-RTK/P	ダ イ オ ー ド		
* -1011	WG139300	DIODE	KDS4148U-RTK/P	ダ イ オ ー ド		
D1012	VN68110R	CHIP DIODE	EC10DS4TE12L 1A 400V	チ ッ プ ダ イ オ ー ド		01
D1012	VS20110R	CHIP DIODE	D1F60 1A 600V TP	チ ッ プ ダ イ オ ー ド		01
D1012	VT53250R	DIODE	1SR154-400 TE-25	ダ イ オ ー ド		01
D1013	VT332900	DIODE	1SS355 TE-17 TP	ダ イ オ ー ド		01
* D1013	WG139300	DIODE	KDS4148U-RTK/P	ダ イ オ ー ド		
D1014	VT332900	DIODE	1SS355 TE-17 TP	ダ イ オ ー ド		01
* D1014	WG139300	DIODE	KDS4148U-RTK/P	ダ イ オ ー ド		
EM1	WE94560R	EMI FILTER (CHIP)	NFM21CC223R1H3D	エ ミ フィ ル チ ッ プ		01
EM2	WE94560R	EMI FILTER (CHIP)	NFM21CC223R1H3D	エ ミ フィ ル チ ッ プ		01
EM900	WE94560R	EMI FILTER (CHIP)	NFM21CC223R1H3D	エ ミ フィ ル チ ッ プ		01
EM901	WE94560R	EMI FILTER (CHIP)	NFM21CC223R1H3D	エ ミ フィ ル チ ッ プ		01
EM950	WE94560R	EMI FILTER (CHIP)	NFM21CC223R1H3D	エ ミ フィ ル チ ッ プ		01
-953	WE94560R	EMI FILTER (CHIP)	NFM21CC223R1H3D	エ ミ フィ ル チ ッ プ		01
* FZ1	WT895500	CHIP FUSE	FAST-ACTING 0.5A	チ ッ プ ヒ ュ ー ズ		
* FZ2	WT895500	CHIP FUSE	FAST-ACTING 0.5A	チ ッ プ ヒ ュ ー ズ		
* FZ900	WU942800	CHIP FUSE	FAST-ACTING 0.50A	チ ッ プ ヒ ュ ー ズ		01
* FZ901	WT895500	CHIP FUSE	FAST-ACTING 0.5A	チ ッ プ ヒ ュ ー ズ		
* FZ951	WU942800	CHIP FUSE	FAST-ACTING 0.50A	チ ッ プ ヒ ュ ー ズ		01
* IC1	YC170A00	IC	R8A77310D333BG	I C	MAIN CPU	
IC3	X2377A0R	IC	SN74LV21APWR	I C	} AND	01
IC3	X5542A00	IC	TC74VHC21FT(EL)	I C	}	01
IC4	X9347A00	IC	R3112N291A-TR-F	I C	SYSTEM RESET	01
IC5	XV890B0R	IC	TC74VHC14FT(EL,K)	I C	INVERTER	01

*: New Parts

RANK: Japan only

DM

REF NO.	PART NO.	DESCRIPTION	部 品 名	REMARKS	QTY	RANK
IC6	X3693A01	IC	SN74LV245APWR	TRANSCEIVER		05
-9	X3693A01	IC	SN74LV245APWR			05
IC6	XU797B01	IC	TC74VHC245FT(EL,K)			
-9	XU797B01	IC	TC74VHC245FT(EL,K)			
IC10	XV893A0R	IC	TC74VHC139FT(EL)	DECODER		02
IC11	X3693A01	IC	SN74LV245APWR	TRANSCEIVER		05
IC11	XU797B01	IC	TC74VHC245FT(EL,K)			
IC12	X3693A01	IC	SN74LV245APWR	TRANSCEIVER		05
IC12	XU797B01	IC	TC74VHC245FT(EL,K)			
IC13	X9292A00	IC	R1172H121D-T1-F	REGULATOR +1.2V		01
IC14	X7942B00	IC	TC74VHC273FT(EL,K)	D-FF		01
IC15	XW633A0R	IC	TC7SH32FU(TE85L)	OR		01
IC16	YC839C00	IC	S29GL256P90TFCR20	FLASH ROM 256M PROGRAM		
IC16	YC840C00	IC	MX29GL256ELT2I-90Q			
IC17	XV890B0R	IC	TC74VHC14FT(EL,K)	INVERTER		01
IC18	X5647A00	IC	SN74LV32APWR	OR		01
IC18	XY945B00	IC	TC74VHC32FT(EL,K)			
IC19	YC842C00	IC	S29GL512P10TFCR20	FLASH ROM 512M DATA		
IC19	YC843C00	IC	JS28F512M29EWL			
IC20	XR680A00	IC	TC7SH08FU(TE85L)	AND		01
IC23	--	IC	MX29LV640EBTI-70G	FLASH ROM 64M BACKUP (X9697B0)		
IC201	X3584D00	IC	W9812G6IH-6	SDRAM 128M		
-204	X3584D00	IC	W9812G6IH-6			
IC201	X3584E00	IC	W9812G6JH-6			
-204	X3584E00	IC	W9812G6JH-6			
IC304	YC491A00	IC	FIN1215MTDX	LVDS SERIALIZER/DE-SERIALIZER		
IC400	YC258A00	IC	AX88796BLF	LAN CONTROLLER		
IC500	X8288A00	IC	ISP1760BE	USB2.0 HOST CONTROLLER		
IC501	X9034A00	IC	SI-8001FDE	DC-DC CONVERTER		04
IC502	X7951A00	IC	BD6517F-E2	HIGH SIDE SWITCH		04
IC503	X7951A00	IC	BD6517F-E2	HIGH SIDE SWITCH		04
IC600	X4063A00	IC	TC7WHU04FU	INVERTER		
-602	X4063A00	IC	TC7WHU04FU	INVERTER		
IC603	X6356B00	IC	YGV628B-VZ	RGB CONTROLLER AVDP7		11
IC604	X6536A0R	IC	TC74ACT74FT(EL)	D-FF		02
IC605	X7703A00	IC	TC7WT126FU(TE12L)	BUFFER		02
IC606	XS062A00	IC	BH7236AF-E2	RGB ENCODER		04
IC607	X2590C00	IC	W9816G6IH-7	SDRAM 16M		04
IC607	X5693C00	IC	M12L16161A-7TG2K			
IC700	X8940A00	IC	T6TJ3XBG-0001(O)	SWP51L		09
IC701	X8940A00	IC	T6TJ3XBG-0001(O)	SWP51L		09
IC702	YC852A00	IC	JS28F00AM29EWL	WAVE ROM H0 1G		
IC702	YC852100	IC	MR36V01G52B-10JTA03A			
IC703	YC853A00	IC	JS28F00AM29EWL	WAVE ROM H1 1G		
IC703	YC853100	IC	MR36V01G52B-10KTA03A			
IC704	X3693A01	IC	SN74LV245APWR	TRANSCEIVER		05
-709	X3693A01	IC	SN74LV245APWR			05
IC704	XU797B01	IC	TC74VHC245FT(EL,K)			
-709	XU797B01	IC	TC74VHC245FT(EL,K)			
IC713	X3693A01	IC	SN74LV245APWR	TRANSCEIVER		05
-716	X3693A01	IC	SN74LV245APWR			05
IC713	XU797B01	IC	TC74VHC245FT(EL,K)			
-716	XU797B01	IC	TC74VHC245FT(EL,K)			
IC717	YC850A00	IC	JS28F00AM29EWL	WAVE ROM L0 1G		
IC717	YC850100	IC	MR36V01G52B-10GTA03A			
IC718	YC851A00	IC	JS28F00AM29EWL	WAVE ROM L1 1G		
IC718	YC851100	IC	MR36V01G52B-10HTA03A			
IC719	X3693A01	IC	SN74LV245APWR	TRANSCEIVER		05
IC719	XU797B01	IC	TC74VHC245FT(EL,K)			
IC720	X3693A01	IC	SN74LV245APWR	TRANSCEIVER		05
IC720	XU797B01	IC	TC74VHC245FT(EL,K)			
IC725	XV893A0R	IC	TC74VHC139FT(EL)	DECODER		02
IC900	XW814A0R	IC	TC7SET32FU(TE85L)	OR		01
IC901	YA492A00	IC	GTL2002DP	TRANSLATOR 2bit		
IC902	X6363A00	IC	MB87S1280	SSP1		09
IC904	YC844C00	IC	MX29LV160DBTI-70G	FLASH ROM 16M SSP1-PROGRAM		
IC905	X7856A00	IC	IS62WV25616BLL-55T	SRAM 4M		08
IC906	X7820A00	IC	BA18BC0FP-E2	REGULATOR +1.8V		02
IC950	X8324A00	IC	AK4396VF-E2	DAC		06
IC951	X8324A00	IC	AK4396VF-E2	DAC		06

*: New Parts

RANK: Japan only

DM

REF NO.	PART NO.	DESCRIPTION	部 品 名	REMARKS	QTY	RANK
IC952	X5219A0R	IC	AK5381VT-E2	ADC		05
IC954	X3505A00	IC	NJM2068M-D(TE2)	OP AMP		02
-956	X3505A00	IC	NJM2068M-D(TE2)	OP AMP		02
IC957	X9293A00	IC	R1172H151D-T1-F	REGULATOR +1.5V		01
IC958	X9293A00	IC	R1172H151D-T1-F	REGULATOR +1.5V		01
IC959	XV890B0R	IC	TC74VHC14FT(EL,K)	INVERTER		01
IC960	X8705A00	IC	KIA78M05F	REGULATOR +5V		02
IC961	X0176D00	IC	W9864G2IH-7	SDRAM 64M		
IC962	X0176D00	IC	W9864G2IH-7	SDRAM 64M		
* JK400	WT848700	MODULAR CONNECTOR	8P RJC-308TC	LAN		
* K1	WU107200	THROUGH HOLE TAP	TH-0.8-8.0-M4	スルーホールタップ		
* K2	WU107200	THROUGH HOLE TAP	TH-0.8-8.0-M4	スルーホールタップ		
L25	WK139000	CHIP INDUCTANCE	600 BK1005HM601-T	チップインダクタ		01
-35	WK139000	CHIP INDUCTANCE	600 BK1005HM601-T	チップインダクタ		01
* L302	WT761600	CHIP COIL	DLW31SN222SQ2 32	チップチョークコイル		
-305	WT761600	CHIP COIL	DLW31SN222SQ2 32	チップチョークコイル		
L312	WG834800	COIL FIXED	DLW21HN900SQ2L	コイル		01
L503	WQ345500	COIL FIXED	CHR1048-220M-T SMD	コイル		03
L507	WG834800	COIL FIXED	DLW21HN900SQ2L	コイル		01
-510	WG834800	COIL FIXED	DLW21HN900SQ2L	コイル		01
L905	WK139000	CHIP INDUCTANCE	600 BK1005HM601-T	チップインダクタ		01
-910	WK139000	CHIP INDUCTANCE	600 BK1005HM601-T	チップインダクタ		01
L1015	WK139000	CHIP INDUCTANCE	600 BK1005HM601-T	チップインダクタ		01
L1017	WK139000	CHIP INDUCTANCE	600 BK1005HM601-T	チップインダクタ		01
-1025	WK139000	CHIP INDUCTANCE	600 BK1005HM601-T	チップインダクタ		01
L1027	WK139000	CHIP INDUCTANCE	600 BK1005HM601-T	チップインダクタ		01
L1028	WK139000	CHIP INDUCTANCE	600 BK1005HM601-T	チップインダクタ		01
R1	RD457100	CARBON RESISTOR (CHIP)	10.0K 63M J RECT.	チップ抵抗		01
R2	RD457100	CARBON RESISTOR (CHIP)	10.0K 63M J RECT.	チップ抵抗		01
R3	RD456100	CARBON RESISTOR (CHIP)	1.0K 63M J RECT.	チップ抵抗		01
R4	RD456100	CARBON RESISTOR (CHIP)	1.0K 63M J RECT.	チップ抵抗		01
R5	RD45747R	CARBON RESISTOR (CHIP)	47.0K 63M J RECT.	チップ抵抗		01
R6	RD454680	CARBON RESISTOR (CHIP)	68.0 63M J RECT.	チップ抵抗		01
-10	RD454680	CARBON RESISTOR (CHIP)	68.0 63M J RECT.	チップ抵抗		01
R15	RD454100	CARBON RESISTOR (CHIP)	10.0 63M J RECT.	チップ抵抗		01
R16	RD456100	CARBON RESISTOR (CHIP)	1.0K 63M J RECT.	チップ抵抗		01
R17	RD45747R	CARBON RESISTOR (CHIP)	47.0K 63M J RECT.	チップ抵抗		01
R19	RD456100	CARBON RESISTOR (CHIP)	1.0K 63M J RECT.	チップ抵抗		01
R21	RD457100	CARBON RESISTOR (CHIP)	10.0K 63M J RECT.	チップ抵抗		01
R22	RD45547R	CARBON RESISTOR (CHIP)	470.0 63M J RECT.	チップ抵抗		01
R23	RD457100	CARBON RESISTOR (CHIP)	10.0K 63M J RECT.	チップ抵抗		01
R24	RD455680	CARBON RESISTOR (CHIP)	680.0 63M J RECT.	チップ抵抗		01
R25	RD455680	CARBON RESISTOR (CHIP)	680.0 63M J RECT.	チップ抵抗		01
R27	RD45000R	CARBON RESISTOR (CHIP)	0.00 63M J RECT.	チップ抵抗		01
R28	RD454330	CARBON RESISTOR (CHIP)	33.0 63M J RECT.	チップ抵抗		01
R29	RD454330	CARBON RESISTOR (CHIP)	33.0 63M J RECT.	チップ抵抗		01
R30	RD456100	CARBON RESISTOR (CHIP)	1.0K 63M J RECT.	チップ抵抗		01
R31	RD457100	CARBON RESISTOR (CHIP)	10.0K 63M J RECT.	チップ抵抗		01
R32	RD454680	CARBON RESISTOR (CHIP)	68.0 63M J RECT.	チップ抵抗		01
-35	RD454680	CARBON RESISTOR (CHIP)	68.0 63M J RECT.	チップ抵抗		01
R36	RD45427R	CARBON RESISTOR (CHIP)	27.0 63M J RECT.	チップ抵抗		01
-41	RD45427R	CARBON RESISTOR (CHIP)	27.0 63M J RECT.	チップ抵抗		01
R42	RD454680	CARBON RESISTOR (CHIP)	68.0 63M J RECT.	チップ抵抗		01
-46	RD454680	CARBON RESISTOR (CHIP)	68.0 63M J RECT.	チップ抵抗		01
R47	RD45427R	CARBON RESISTOR (CHIP)	27.0 63M J RECT.	チップ抵抗		01
-56	RD45427R	CARBON RESISTOR (CHIP)	27.0 63M J RECT.	チップ抵抗		01
R57	RD454330	CARBON RESISTOR (CHIP)	33.0 63M J RECT.	チップ抵抗		01
-59	RD454330	CARBON RESISTOR (CHIP)	33.0 63M J RECT.	チップ抵抗		01
R60	RD454680	CARBON RESISTOR (CHIP)	68.0 63M J RECT.	チップ抵抗		01
R62	RD45000R	CARBON RESISTOR (CHIP)	0.00 63M J RECT.	チップ抵抗		01
R63	RD45000R	CARBON RESISTOR (CHIP)	0.00 63M J RECT.	チップ抵抗		01
R64	RD454680	CARBON RESISTOR (CHIP)	68.0 63M J RECT.	チップ抵抗		01
R65	RD454680	CARBON RESISTOR (CHIP)	68.0 63M J RECT.	チップ抵抗		01
R66	RD457100	CARBON RESISTOR (CHIP)	10.0K 63M J RECT.	チップ抵抗		01
R67	RD454680	CARBON RESISTOR (CHIP)	68.0 63M J RECT.	チップ抵抗		01
R68	RD456470	CARBON RESISTOR (CHIP)	4.7K 63M J RECT.	チップ抵抗		01
R69	RD454680	CARBON RESISTOR (CHIP)	68.0 63M J RECT.	チップ抵抗		01
-72	RD454680	CARBON RESISTOR (CHIP)	68.0 63M J RECT.	チップ抵抗		01
R73	RD45747R	CARBON RESISTOR (CHIP)	47.0K 63M J RECT.	チップ抵抗		01
R74	RD45747R	CARBON RESISTOR (CHIP)	47.0K 63M J RECT.	チップ抵抗		01

*: New Parts

RANK: Japan only

RANK: Japan only

DM

REF NO.	PART NO.	DESCRIPTION	部	品	名	REMARKS	QTY	RANK
R252	RD454680	CARBON RESISTOR (CHIP)	68.0 63M J RECT.	チ	ッ	ブ 抵 抗		01
-255	RD454680	CARBON RESISTOR (CHIP)	68.0 63M J RECT.	チ	ッ	ブ 抵 抗		01
R256	RD45000R	CARBON RESISTOR (CHIP)	0.00 63M J RECT.	チ	ッ	ブ 抵 抗		01
-259	RD45000R	CARBON RESISTOR (CHIP)	0.00 63M J RECT.	チ	ッ	ブ 抵 抗		01
R313	RD45547R	CARBON RESISTOR (CHIP)	470.0 63M J RECT.	チ	ッ	ブ 抵 抗		01
-320	RD45547R	CARBON RESISTOR (CHIP)	470.0 63M J RECT.	チ	ッ	ブ 抵 抗		01
R322	RD45000R	CARBON RESISTOR (CHIP)	0.00 63M J RECT.	チ	ッ	ブ 抵 抗		01
R326	RD457100	CARBON RESISTOR (CHIP)	10.0K 63M J RECT.	チ	ッ	ブ 抵 抗		01
R327	RD355100	CARBON RESISTOR (CHIP)	100.0 63M J RECT.	チ	ッ	ブ 抵 抗		01
R329	RD355100	CARBON RESISTOR (CHIP)	100.0 63M J RECT.	チ	ッ	ブ 抵 抗		01
R330	RD457100	CARBON RESISTOR (CHIP)	10.0K 63M J RECT.	チ	ッ	ブ 抵 抗		01
R335	RD45747R	CARBON RESISTOR (CHIP)	47.0K 63M J RECT.	チ	ッ	ブ 抵 抗		01
R336	RD454680	CARBON RESISTOR (CHIP)	68.0 63M J RECT.	チ	ッ	ブ 抵 抗		01
R337	RD354680	CARBON RESISTOR (CHIP)	68.0 63M J RECT.	チ	ッ	ブ 抵 抗		01
R338	RD454680	CARBON RESISTOR (CHIP)	68.0 63M J RECT.	チ	ッ	ブ 抵 抗		01
-342	RD454680	CARBON RESISTOR (CHIP)	68.0 63M J RECT.	チ	ッ	ブ 抵 抗		01
R343	RD456560	CARBON RESISTOR (CHIP)	5.6K 63M J RECT.	チ	ッ	ブ 抵 抗		01
R344	RD45747R	CARBON RESISTOR (CHIP)	47.0K 63M J RECT.	チ	ッ	ブ 抵 抗		01
R345	RD45747R	CARBON RESISTOR (CHIP)	47.0K 63M J RECT.	チ	ッ	ブ 抵 抗		01
R347	RD45000R	CARBON RESISTOR (CHIP)	0.00 63M J RECT.	チ	ッ	ブ 抵 抗		01
R400	RD350001	CARBON RESISTOR (CHIP)	0 63M J RECT.	チ	ッ	ブ 抵 抗		01
R401	RD350001	CARBON RESISTOR (CHIP)	0 63M J RECT.	チ	ッ	ブ 抵 抗		01
R402	RD459100	CARBON RESISTOR (CHIP)	1.0M 63M J RECT.	チ	ッ	ブ 抵 抗		01
R403	RF455100	CARBON RESISTOR (CHIP)	100.0 D RECT.	チ	ッ	ブ 抵 抗		01
-410	RF455100	CARBON RESISTOR (CHIP)	100.0 D RECT.	チ	ッ	ブ 抵 抗		01
R411	RD350001	CARBON RESISTOR (CHIP)	0 63M J RECT.	チ	ッ	ブ 抵 抗		01
R412	RD350001	CARBON RESISTOR (CHIP)	0 63M J RECT.	チ	ッ	ブ 抵 抗		01
R418	RD454330	CARBON RESISTOR (CHIP)	33.0 63M J RECT.	チ	ッ	ブ 抵 抗		01
R419	RF457120	CARBON RESISTOR (CHIP)	12.0K D RECT.	チ	ッ	ブ 抵 抗		01
R420	RD459100	CARBON RESISTOR (CHIP)	1.0M 63M J RECT.	チ	ッ	ブ 抵 抗		01
R422	RD454680	CARBON RESISTOR (CHIP)	68.0 63M J RECT.	チ	ッ	ブ 抵 抗		01
R423	RD456470	CARBON RESISTOR (CHIP)	4.7K 63M J RECT.	チ	ッ	ブ 抵 抗		01
R424	RD45427R	CARBON RESISTOR (CHIP)	27.0 63M J RECT.	チ	ッ	ブ 抵 抗		01
-429	RD45427R	CARBON RESISTOR (CHIP)	27.0 63M J RECT.	チ	ッ	ブ 抵 抗		01
R430	RF455100	CARBON RESISTOR (CHIP)	100.0 D RECT.	チ	ッ	ブ 抵 抗		01
R500	RD456100	CARBON RESISTOR (CHIP)	1.0K 63M J RECT.	チ	ッ	ブ 抵 抗		01
R501	RD459100	CARBON RESISTOR (CHIP)	1.0M 63M J RECT.	チ	ッ	ブ 抵 抗		01
R503	RD45000R	CARBON RESISTOR (CHIP)	0.00 63M J RECT.	チ	ッ	ブ 抵 抗		01
R504	RF457120	CARBON RESISTOR (CHIP)	12.0K D RECT.	チ	ッ	ブ 抵 抗		01
-506	RF457120	CARBON RESISTOR (CHIP)	12.0K D RECT.	チ	ッ	ブ 抵 抗		01
R507	RD45000R	CARBON RESISTOR (CHIP)	0.00 63M J RECT.	チ	ッ	ブ 抵 抗		01
R509	RD457100	CARBON RESISTOR (CHIP)	10.0K 63M J RECT.	チ	ッ	ブ 抵 抗		01
-513	RD457100	CARBON RESISTOR (CHIP)	10.0K 63M J RECT.	チ	ッ	ブ 抵 抗		01
R514	RF456430	CARBON RESISTOR (CHIP)	4.3K D RECT.	チ	ッ	ブ 抵 抗		01
R515	RF455820	CARBON RESISTOR (CHIP)	820.0 D RECT.	チ	ッ	ブ 抵 抗		01
R516	RF455150	CARBON RESISTOR (CHIP)	150.0 D RECT.	チ	ッ	ブ 抵 抗		01
R517	RD350001	CARBON RESISTOR (CHIP)	0 63M J RECT.	チ	ッ	ブ 抵 抗		01
-522	RD350001	CARBON RESISTOR (CHIP)	0 63M J RECT.	チ	ッ	ブ 抵 抗		01
R523	RD457100	CARBON RESISTOR (CHIP)	10.0K 63M J RECT.	チ	ッ	ブ 抵 抗		01
R524	RD457100	CARBON RESISTOR (CHIP)	10.0K 63M J RECT.	チ	ッ	ブ 抵 抗		01
R525	RD455100	CARBON RESISTOR (CHIP)	100.0 63M J RECT.	チ	ッ	ブ 抵 抗		01
R539	RD350001	CARBON RESISTOR (CHIP)	0 63M J RECT.	チ	ッ	ブ 抵 抗		01
-541	RD350001	CARBON RESISTOR (CHIP)	0 63M J RECT.	チ	ッ	ブ 抵 抗		01
R542	RF455470	CARBON RESISTOR (CHIP)	470.0 D RECT.	チ	ッ	ブ 抵 抗		01
R600	RD45427R	CARBON RESISTOR (CHIP)	27.0 63M J RECT.	チ	ッ	ブ 抵 抗		01
-602	RD45427R	CARBON RESISTOR (CHIP)	27.0 63M J RECT.	チ	ッ	ブ 抵 抗		01
R603	RD459100	CARBON RESISTOR (CHIP)	1.0M 63M J RECT.	チ	ッ	ブ 抵 抗		01
R604	RD456100	CARBON RESISTOR (CHIP)	1.0K 63M J RECT.	チ	ッ	ブ 抵 抗		01
R605	RD459100	CARBON RESISTOR (CHIP)	1.0M 63M J RECT.	チ	ッ	ブ 抵 抗		01
R606	RD454330	CARBON RESISTOR (CHIP)	33.0 63M J RECT.	チ	ッ	ブ 抵 抗		01
R607	RD454470	CARBON RESISTOR (CHIP)	47.0 63M J RECT.	チ	ッ	ブ 抵 抗		01
R608	RD456100	CARBON RESISTOR (CHIP)	1.0K 63M J RECT.	チ	ッ	ブ 抵 抗		01
R609	RD454680	CARBON RESISTOR (CHIP)	68.0 63M J RECT.	チ	ッ	ブ 抵 抗		01
R610	RD45615R	CARBON RESISTOR (CHIP)	1.5K 63M J RECT.	チ	ッ	ブ 抵 抗		01
R611	RD454330	CARBON RESISTOR (CHIP)	33.0 63M J RECT.	チ	ッ	ブ 抵 抗		01
R612	RA156680	METAL FILM RESISTOR (CHIP)	6.8K 63M D RECT.	チ	ッ	ブ 金 被 抵 抗		01
R613	RD45747R	CARBON RESISTOR (CHIP)	47.0K 63M J RECT.	チ	ッ	ブ 抵 抗		01
R614	RD459100	CARBON RESISTOR (CHIP)	1.0M 63M J RECT.	チ	ッ	ブ 抵 抗		01
R615	RD455680	CARBON RESISTOR (CHIP)	680.0 63M J RECT.	チ	ッ	ブ 抵 抗		01
R616	RD454330	CARBON RESISTOR (CHIP)	33.0 63M J RECT.	チ	ッ	ブ 抵 抗		01

*: New Parts

RANK: Japan only

DM

REF NO.	PART NO.	DESCRIPTION	部	品	名	REMARKS	QTY	RANK
R617	RD454470	CARBON RESISTOR (CHIP)	47.0 63M J RECT.	チ	ッ	ブ 抵 抗		01
-619	RD454470	CARBON RESISTOR (CHIP)	47.0 63M J RECT.	チ	ッ	ブ 抵 抗		01
R620	RD454680	CARBON RESISTOR (CHIP)	68.0 63M J RECT.	チ	ッ	ブ 抵 抗		01
R621	RF455100	CARBON RESISTOR (CHIP)	100.0 D RECT.	チ	ッ	ブ 抵 抗		
R622	RD454680	CARBON RESISTOR (CHIP)	68.0 63M J RECT.	チ	ッ	ブ 抵 抗		01
R623	RD454680	CARBON RESISTOR (CHIP)	68.0 63M J RECT.	チ	ッ	ブ 抵 抗		01
R624	RF455100	CARBON RESISTOR (CHIP)	100.0 D RECT.	チ	ッ	ブ 抵 抗		
R625	RD454680	CARBON RESISTOR (CHIP)	68.0 63M J RECT.	チ	ッ	ブ 抵 抗		01
R626	RF454750	CARBON RESISTOR (CHIP)	75.0 D RECT.	チ	ッ	ブ 抵 抗		
R627	RD355150	CARBON RESISTOR (CHIP)	150.0 63M J RECT.	チ	ッ	ブ 抵 抗		01
R628	RF454750	CARBON RESISTOR (CHIP)	75.0 D RECT.	チ	ッ	ブ 抵 抗		
R629	RD454680	CARBON RESISTOR (CHIP)	68.0 63M J RECT.	チ	ッ	ブ 抵 抗		01
R630	RF454820	CARBON RESISTOR (CHIP)	82.0 D RECT.	チ	ッ	ブ 抵 抗		01
R631	RF454750	CARBON RESISTOR (CHIP)	75.0 D RECT.	チ	ッ	ブ 抵 抗		
R632	RD454680	CARBON RESISTOR (CHIP)	68.0 63M J RECT.	チ	ッ	ブ 抵 抗		01
R633	RF454820	CARBON RESISTOR (CHIP)	82.0 D RECT.	チ	ッ	ブ 抵 抗		01
R634	RF454750	CARBON RESISTOR (CHIP)	75.0 D RECT.	チ	ッ	ブ 抵 抗		
-636	RF454750	CARBON RESISTOR (CHIP)	75.0 D RECT.	チ	ッ	ブ 抵 抗		
R637	RD455560	CARBON RESISTOR (CHIP)	560.0 63M J RECT.	チ	ッ	ブ 抵 抗		
R638	RD456220	CARBON RESISTOR (CHIP)	2.2K 63M J RECT.	チ	ッ	ブ 抵 抗		01
R639	RD456220	CARBON RESISTOR (CHIP)	2.2K 63M J RECT.	チ	ッ	ブ 抵 抗		01
R640	RD454330	CARBON RESISTOR (CHIP)	33.0 63M J RECT.	チ	ッ	ブ 抵 抗		01
R641	RD454330	CARBON RESISTOR (CHIP)	33.0 63M J RECT.	チ	ッ	ブ 抵 抗		01
R642	RF454750	CARBON RESISTOR (CHIP)	75.0 D RECT.	チ	ッ	ブ 抵 抗		
R643	RF454120	CARBON RESISTOR (CHIP)	12.0 D RECT.	チ	ッ	ブ 抵 抗		
* -645	RF454120	CARBON RESISTOR (CHIP)	12.0 D RECT.	チ	ッ	ブ 抵 抗		
R646	RF454220	CARBON RESISTOR (CHIP)	22.0 D RECT.	チ	ッ	ブ 抵 抗		01
-648	RF454220	CARBON RESISTOR (CHIP)	22.0 D RECT.	チ	ッ	ブ 抵 抗		01
R654	RF454750	CARBON RESISTOR (CHIP)	75.0 D RECT.	チ	ッ	ブ 抵 抗		
-656	RF454750	CARBON RESISTOR (CHIP)	75.0 D RECT.	チ	ッ	ブ 抵 抗		
R700	RD454680	CARBON RESISTOR (CHIP)	68.0 63M J RECT.	チ	ッ	ブ 抵 抗		01
-721	RD454680	CARBON RESISTOR (CHIP)	68.0 63M J RECT.	チ	ッ	ブ 抵 抗		01
R722	RD45000R	CARBON RESISTOR (CHIP)	0.00 63M J RECT.	チ	ッ	ブ 抵 抗		01
R723	RD45000R	CARBON RESISTOR (CHIP)	0.00 63M J RECT.	チ	ッ	ブ 抵 抗		01
R726	RD454680	CARBON RESISTOR (CHIP)	68.0 63M J RECT.	チ	ッ	ブ 抵 抗		01
R729	RD45427R	CARBON RESISTOR (CHIP)	27.0 63M J RECT.	チ	ッ	ブ 抵 抗		01
R730	RD45427R	CARBON RESISTOR (CHIP)	27.0 63M J RECT.	チ	ッ	ブ 抵 抗		01
R731	RD457100	CARBON RESISTOR (CHIP)	10.0K 63M J RECT.	チ	ッ	ブ 抵 抗		01
R732	RD457100	CARBON RESISTOR (CHIP)	10.0K 63M J RECT.	チ	ッ	ブ 抵 抗		01
R733	RD45747R	CARBON RESISTOR (CHIP)	47.0K 63M J RECT.	チ	ッ	ブ 抵 抗		01
R736	RD454680	CARBON RESISTOR (CHIP)	68.0 63M J RECT.	チ	ッ	ブ 抵 抗		01
R737	RD454680	CARBON RESISTOR (CHIP)	68.0 63M J RECT.	チ	ッ	ブ 抵 抗		01
R738	RD45427R	CARBON RESISTOR (CHIP)	27.0 63M J RECT.	チ	ッ	ブ 抵 抗		01
-741	RD45427R	CARBON RESISTOR (CHIP)	27.0 63M J RECT.	チ	ッ	ブ 抵 抗		01
R742	RD454680	CARBON RESISTOR (CHIP)	68.0 63M J RECT.	チ	ッ	ブ 抵 抗		01
-744	RD454680	CARBON RESISTOR (CHIP)	68.0 63M J RECT.	チ	ッ	ブ 抵 抗		01
R745	RD45747R	CARBON RESISTOR (CHIP)	47.0K 63M J RECT.	チ	ッ	ブ 抵 抗		01
R746	RD45747R	CARBON RESISTOR (CHIP)	47.0K 63M J RECT.	チ	ッ	ブ 抵 抗		01
R747	RD454680	CARBON RESISTOR (CHIP)	68.0 63M J RECT.	チ	ッ	ブ 抵 抗		01
-749	RD454680	CARBON RESISTOR (CHIP)	68.0 63M J RECT.	チ	ッ	ブ 抵 抗		01
R750	RD354680	CARBON RESISTOR (CHIP)	68.0 63M J RECT.	チ	ッ	ブ 抵 抗		01
R751	RD454680	CARBON RESISTOR (CHIP)	68.0 63M J RECT.	チ	ッ	ブ 抵 抗		01
R752	RD454680	CARBON RESISTOR (CHIP)	68.0 63M J RECT.	チ	ッ	ブ 抵 抗		01
R753	RD45427R	CARBON RESISTOR (CHIP)	27.0 63M J RECT.	チ	ッ	ブ 抵 抗		01
R754	RD454680	CARBON RESISTOR (CHIP)	68.0 63M J RECT.	チ	ッ	ブ 抵 抗		01
-760	RD454680	CARBON RESISTOR (CHIP)	68.0 63M J RECT.	チ	ッ	ブ 抵 抗		01
R761	RD459100	CARBON RESISTOR (CHIP)	1.0M 63M J RECT.	チ	ッ	ブ 抵 抗		01
R762	RD45427R	CARBON RESISTOR (CHIP)	27.0 63M J RECT.	チ	ッ	ブ 抵 抗		01
R763	RD45000R	CARBON RESISTOR (CHIP)	0.00 63M J RECT.	チ	ッ	ブ 抵 抗		01
-765	RD45000R	CARBON RESISTOR (CHIP)	0.00 63M J RECT.	チ	ッ	ブ 抵 抗		01
R766	RD454680	CARBON RESISTOR (CHIP)	68.0 63M J RECT.	チ	ッ	ブ 抵 抗		01
R767	RD45000R	CARBON RESISTOR (CHIP)	0.00 63M J RECT.	チ	ッ	ブ 抵 抗		01
R768	RD45615R	CARBON RESISTOR (CHIP)	1.5K 63M J RECT.	チ	ッ	ブ 抵 抗		01
R769	RD454680	CARBON RESISTOR (CHIP)	68.0 63M J RECT.	チ	ッ	ブ 抵 抗		01
-772	RD454680	CARBON RESISTOR (CHIP)	68.0 63M J RECT.	チ	ッ	ブ 抵 抗		01
R773	RD45747R	CARBON RESISTOR (CHIP)	47.0K 63M J RECT.	チ	ッ	ブ 抵 抗		01
R776	RD45427R	CARBON RESISTOR (CHIP)	27.0 63M J RECT.	チ	ッ	ブ 抵 抗		01
R777	RD45427R	CARBON RESISTOR (CHIP)	27.0 63M J RECT.	チ	ッ	ブ 抵 抗		01
R778	RD457100	CARBON RESISTOR (CHIP)	10.0K 63M J RECT.	チ	ッ	ブ 抵 抗		01
R779	RD457100	CARBON RESISTOR (CHIP)	10.0K 63M J RECT.	チ	ッ	ブ 抵 抗		01

*: New Parts

RANK: Japan only

RANK: Japan only

DM

REF NO.	PART NO.	DESCRIPTION	部 品 名	REMARKS	QTY	RANK
R1041	RD456470	CARBON RESISTOR (CHIP)	4.7K 63M J RECT.	チ ツ ブ 抵 抗		01
R1042	RD457120	CARBON RESISTOR (CHIP)	12.0K 63M J RECT.	チ ツ ブ 抵 抗		01
R1043	RD456470	CARBON RESISTOR (CHIP)	4.7K 63M J RECT.	チ ツ ブ 抵 抗		01
R1044	RD456470	CARBON RESISTOR (CHIP)	4.7K 63M J RECT.	チ ツ ブ 抵 抗		01
R1045	RD457120	CARBON RESISTOR (CHIP)	12.0K 63M J RECT.	チ ツ ブ 抵 抗		01
R1046	RD456470	CARBON RESISTOR (CHIP)	4.7K 63M J RECT.	チ ツ ブ 抵 抗		01
R1047	RD456470	CARBON RESISTOR (CHIP)	4.7K 63M J RECT.	チ ツ ブ 抵 抗		01
R1048	RD45000R	CARBON RESISTOR (CHIP)	0.00 63M J RECT.	チ ツ ブ 抵 抗		01
-1050	RD45000R	CARBON RESISTOR (CHIP)	0.00 63M J RECT.	チ ツ ブ 抵 抗		01
R1052	RD45000R	CARBON RESISTOR (CHIP)	0.00 63M J RECT.	チ ツ ブ 抵 抗		01
R1053	RD457100	CARBON RESISTOR (CHIP)	10.0K 63M J RECT.	チ ツ ブ 抵 抗		01
R1054	RD457120	CARBON RESISTOR (CHIP)	12.0K 63M J RECT.	チ ツ ブ 抵 抗		01
R1055	RD45747R	CARBON RESISTOR (CHIP)	47.0K 63M J RECT.	チ ツ ブ 抵 抗		01
R1056	RD454470	CARBON RESISTOR (CHIP)	47.0 63M J RECT.	チ ツ ブ 抵 抗		01
-1059	RD454470	CARBON RESISTOR (CHIP)	47.0 63M J RECT.	チ ツ ブ 抵 抗		01
R1060	RD457560	CARBON RESISTOR (CHIP)	56.0K 63M J RECT.	チ ツ ブ 抵 抗		01
R1062	RD458100	CARBON RESISTOR (CHIP)	100.0K 63M J RECT.	チ ツ ブ 抵 抗		01
R1063	RD458100	CARBON RESISTOR (CHIP)	100.0K 63M J RECT.	チ ツ ブ 抵 抗		01
R1064	RD456220	CARBON RESISTOR (CHIP)	2.2K 63M J RECT.	チ ツ ブ 抵 抗		01
R1066	RD456100	CARBON RESISTOR (CHIP)	1.0K 63M J RECT.	チ ツ ブ 抵 抗		01
R1067	RD456100	CARBON RESISTOR (CHIP)	1.0K 63M J RECT.	チ ツ ブ 抵 抗		01
R1068	RD458100	CARBON RESISTOR (CHIP)	100.0K 63M J RECT.	チ ツ ブ 抵 抗		01
R1072	RD45000R	CARBON RESISTOR (CHIP)	0.00 63M J RECT.	チ ツ ブ 抵 抗		01
R1074	RD457100	CARBON RESISTOR (CHIP)	10.0K 63M J RECT.	チ ツ ブ 抵 抗		01
R1075	RD457100	CARBON RESISTOR (CHIP)	10.0K 63M J RECT.	チ ツ ブ 抵 抗		01
R1076	RD454680	CARBON RESISTOR (CHIP)	68.0 63M J RECT.	チ ツ ブ 抵 抗		01
-1078	RD454680	CARBON RESISTOR (CHIP)	68.0 63M J RECT.	チ ツ ブ 抵 抗		01
R1079	RD457100	CARBON RESISTOR (CHIP)	10.0K 63M J RECT.	チ ツ ブ 抵 抗		01
R1081	RD457100	CARBON RESISTOR (CHIP)	10.0K 63M J RECT.	チ ツ ブ 抵 抗		01
R1082	RD457100	CARBON RESISTOR (CHIP)	10.0K 63M J RECT.	チ ツ ブ 抵 抗		01
R1083	RD456100	CARBON RESISTOR (CHIP)	1.0K 63M J RECT.	チ ツ ブ 抵 抗		01
R1085	WD07550R	CARBON RESISTOR (CHIP)	6.8 1/8W J	チ ツ ブ 抵 抗		01
-1088	WD07550R	CARBON RESISTOR (CHIP)	6.8 1/8W J	チ ツ ブ 抵 抗		01
R1089	RD454680	CARBON RESISTOR (CHIP)	68.0 63M J RECT.	チ ツ ブ 抵 抗		01
R1090	RD455100	CARBON RESISTOR (CHIP)	100.0 63M J RECT.	チ ツ ブ 抵 抗		01
R1091	RD454680	CARBON RESISTOR (CHIP)	68.0 63M J RECT.	チ ツ ブ 抵 抗		01
-1096	RD454680	CARBON RESISTOR (CHIP)	68.0 63M J RECT.	チ ツ ブ 抵 抗		01
R1097	RD455100	CARBON RESISTOR (CHIP)	100.0 63M J RECT.	チ ツ ブ 抵 抗		01
R1098	RD454680	CARBON RESISTOR (CHIP)	68.0 63M J RECT.	チ ツ ブ 抵 抗		01
-1102	RD454680	CARBON RESISTOR (CHIP)	68.0 63M J RECT.	チ ツ ブ 抵 抗		01
R1110	RD456100	CARBON RESISTOR (CHIP)	1.0K 63M J RECT.	チ ツ ブ 抵 抗		01
R1111	RD458100	CARBON RESISTOR (CHIP)	100.0K 63M J RECT.	チ ツ ブ 抵 抗		01
R1112	RD457100	CARBON RESISTOR (CHIP)	10.0K 63M J RECT.	チ ツ ブ 抵 抗		01
R1113	RD457100	CARBON RESISTOR (CHIP)	10.0K 63M J RECT.	チ ツ ブ 抵 抗		01
R1114	RD455100	CARBON RESISTOR (CHIP)	100.0 63M J RECT.	チ ツ ブ 抵 抗		01
R1115	RD45515R	CARBON RESISTOR (CHIP)	150.0 63M J RECT.	チ ツ ブ 抵 抗		01
R1116	RD456330	CARBON RESISTOR (CHIP)	3.3K 63M J RECT.	チ ツ ブ 抵 抗		01
R1117	RD45547R	CARBON RESISTOR (CHIP)	470.0 63M J RECT.	チ ツ ブ 抵 抗		01
R1118	RD45547R	CARBON RESISTOR (CHIP)	470.0 63M J RECT.	チ ツ ブ 抵 抗		01
R1119	RD458100	CARBON RESISTOR (CHIP)	100.0K 63M J RECT.	チ ツ ブ 抵 抗		01
R1120	RD457120	CARBON RESISTOR (CHIP)	12.0K 63M J RECT.	チ ツ ブ 抵 抗		01
RA1	WH206600	RESISTOR ARRAY	68X4	抵 抗 ア レ イ		01
-11	WH206600	RESISTOR ARRAY	68X4	抵 抗 ア レ イ		01
RA14	WH209400	RESISTOR ARRAY	1.0K X4	抵 抗 ア レ イ		01
RA15	WH213400	RESISTOR ARRAY	47K X4	抵 抗 ア レ イ		01
RA17	WH213400	RESISTOR ARRAY	47K X4	抵 抗 ア レ イ		01
RA18	WH205600	RESISTOR ARRAY	27X4	抵 抗 ア レ イ		01
-27	WH205600	RESISTOR ARRAY	27X4	抵 抗 ア レ イ		01
RA28	WH206600	RESISTOR ARRAY	68X4	抵 抗 ア レ イ		01
-35	WH206600	RESISTOR ARRAY	68X4	抵 抗 ア レ イ		01
RA36	WH205600	RESISTOR ARRAY	27X4	抵 抗 ア レ イ		01
-51	WH205600	RESISTOR ARRAY	27X4	抵 抗 ア レ イ		01
RA52	WH213400	RESISTOR ARRAY	47K X4	抵 抗 ア レ イ		01
RA53	WH205600	RESISTOR ARRAY	27X4	抵 抗 ア レ イ		01
-65	WH205600	RESISTOR ARRAY	27X4	抵 抗 ア レ イ		01
RA200	WH205600	RESISTOR ARRAY	27X4	抵 抗 ア レ イ		01
-246	WH205600	RESISTOR ARRAY	27X4	抵 抗 ア レ イ		01
RA304	WH207400	RESISTOR ARRAY	150X4	抵 抗 ア レ イ		01
-307	WH207400	RESISTOR ARRAY	150X4	抵 抗 ア レ イ		01
RA400	WH206600	RESISTOR ARRAY	68X4	抵 抗 ア レ イ		01

*: New Parts

RANK: Japan only

DM and EN/PNC



REF NO.	PART NO.	DESCRIPTION	部 品 名	REMARKS	QTY	RANK
-403	WH206600	RESISTOR ARRAY	68X4	抵抗 アレイ		01
RA500	WH213400	RESISTOR ARRAY	47K X4	抵抗 アレイ		01
-503	WH213400	RESISTOR ARRAY	47K X4	抵抗 アレイ		01
RA504	WH211800	RESISTOR ARRAY	10K X4	抵抗 アレイ		01
RA600	WH205600	RESISTOR ARRAY	27X4	抵抗 アレイ		
-608	WH205600	RESISTOR ARRAY	27X4	抵抗 アレイ		
RA609	WH206600	RESISTOR ARRAY	68X4	抵抗 アレイ		01
-615	WH206600	RESISTOR ARRAY	68X4	抵抗 アレイ		01
RA700	WH206600	RESISTOR ARRAY	68X4	抵抗 アレイ		01
-719	WH206600	RESISTOR ARRAY	68X4	抵抗 アレイ		01
RA720	WH216700	RESISTOR ARRAY	0X4	抵抗 アレイ		01
RA721	WH206600	RESISTOR ARRAY	68X4	抵抗 アレイ		01
RA740	WH206600	RESISTOR ARRAY	68X4	抵抗 アレイ		01
-781	WH206600	RESISTOR ARRAY	68X4	抵抗 アレイ		01
RA802	WH206600	RESISTOR ARRAY	68X4	抵抗 アレイ		01
-823	WH206600	RESISTOR ARRAY	68X4	抵抗 アレイ		01
RA830	WH213400	RESISTOR ARRAY	47K X4	抵抗 アレイ		01
-833	WH213400	RESISTOR ARRAY	47K X4	抵抗 アレイ		01
RA840	WH213400	RESISTOR ARRAY	47K X4	抵抗 アレイ		01
-843	WH213400	RESISTOR ARRAY	47K X4	抵抗 アレイ		01
RA844	WH206600	RESISTOR ARRAY	68X4	抵抗 アレイ		01
RA900	WH211800	RESISTOR ARRAY	10K X4	抵抗 アレイ		01
RA901	WH211800	RESISTOR ARRAY	10K X4	抵抗 アレイ		01
RA902	WH206600	RESISTOR ARRAY	68X4	抵抗 アレイ		01
-917	WH206600	RESISTOR ARRAY	68X4	抵抗 アレイ		01
RA918	WH213400	RESISTOR ARRAY	47K X4	抵抗 アレイ		01
-925	WH213400	RESISTOR ARRAY	47K X4	抵抗 アレイ		01
RA926	WH206600	RESISTOR ARRAY	68X4	抵抗 アレイ		01
-929	WH206600	RESISTOR ARRAY	68X4	抵抗 アレイ		01
RA931	WH206600	RESISTOR ARRAY	68X4	抵抗 アレイ		01
-987	WH206600	RESISTOR ARRAY	68X4	抵抗 アレイ		01
TA600	V273190R	PAIR TRANSISTOR	IMX9	ペア トランジスタ		01
TH300	WQ479700	POLYSWITCH	MF-MSMF110/16-2	ポリスイッチ		01
TH300	WR725400	POLYSWITCH	FSMD110-16	ポリスイッチ		
TR950	VV556400	TRANSISTOR	2SC2412K Q,R,S TP	トランジスタ 2 S C		01
-952	VV556400	TRANSISTOR	2SC2412K Q,R,S TP	トランジスタ 2 S C		01
TR950	WC529400	TRANSISTOR	KTC3875S-Y,GR-RTK/P	トランジスタ		01
-952	WC529400	TRANSISTOR	KTC3875S-Y,GR-RTK/P	トランジスタ		01
TR953	VJ92720R	TRANSISTOR	2SA1162-Y(TE85R,F)	トランジスタ 2 S A		01
TR954	VV556400	TRANSISTOR	2SC2412K Q,R,S TP	トランジスタ 2 S C		01
TR954	WC529400	TRANSISTOR	KTC3875S-Y,GR-RTK/P	トランジスタ		01
* X1	WT856500	QUARTZ CRYSTAL UNIT	32.768KHz SG-3030JC	水晶発振器		
* X2	WT761100	QUARTZ CRYSTAL UNIT	16.000MHz SG-9001LB	水晶発振器		
X302	WH521200	QUARTZ CRYSTAL UNIT	48.0MHz SG-310SCF	水晶振動器		04
X303	WM284600	QUARTZ CRYSTAL UNIT	24.000MHz DSO321SR	水晶振動器		03
* X303	WU437600	QUARTZ CRYSTAL UNIT	24.000MHz SG-310SCF	水晶発振器		
X400	WM135400	QUARTZ CRYSTAL UNIT	25.0MHz DSX321G	水晶振動子		03
X500	WK192600	QUARTZ CRYSTAL UNIT	12.0MHz DSX321G	水晶振動子		04
X600	WQ282500	QUARTZ CRYSTAL UNIT	25.175MHz DSX321G	水晶振動子		
X601	WM285000	QUARTZ CRYSTAL UNIT	14.31818MHz DSX321G	水晶振動子		02
X602	WM285100	QUARTZ CRYSTAL UNIT	17.734475MHz DSX321G	水晶振動子		02
X700	WM135300	QUARTZ CRYSTAL UNIT	11.2896MHz DSX321G	水晶振動子		03
X900	WM135200	QUARTZ CRYSTAL UNIT	16.9344MHz DSX321G	水晶振動子		03
* WT903000	CIRCUIT BOARD	EN	E N シート	(WT90280)(YC489A0)		
* WT902900	CIRCUIT BOARD	PNC	P N C シート	(WT90280)(YC489A0)		
50	--	JUMPER CABLE	0.55 TIN	ジャンパー線	16	
C22	VT43960R	MONOLITHIC CERAMIC CAPACITOR	0.100 50V Z RX TP	積層セラコン		01
CN1	--	CONNECTOR ASSEMBLY	DS-KR 4P L=100	D S - K R 束線		
CN2	WK743400	FFC CONNECTOR	52807 22P SE	F F C コネクタ	(WU65400)	02
CN201	VB858300	CONNECTOR BASE POST	PH 4P SE	ベースポスト		01
D1	VB941200	DIODE	1SS133,1SS176 TE-5	ダイオード		01
-33	VB941200	DIODE	1SS133,1SS176 TE-5	ダイオード		01
D1	VD631600	DIODE	1SS133,176,HSS104	ダイオード		01
-33	VD631600	DIODE	1SS133,176,HSS104	ダイオード		01
D201	VB941200	DIODE	1SS133,1SS176 TE-5	ダイオード		01
D201	VD631600	DIODE	1SS133,176,HSS104	ダイオード		01
D202	VB941200	DIODE	1SS133,1SS176 TE-5	ダイオード		01
D202	VD631600	DIODE	1SS133,176,HSS104	ダイオード		01
EC201	VU48130R	ENCODER	REB161(9X5)PVB15FH1NA	1 6 形 エンコーダ	DATA ENTRY	03

*: New Parts

RANK: Japan only

EN/PNC and LCL/LCR

REF NO.	PART NO.	DESCRIPTION	部 品 名	REMARKS	QTY	RANK
R22	HF45510R	CARBON RESISTOR	100.0 1/4 J AX TP	カ ー ボ ン 抵 抗		01
-29	HF45510R	CARBON RESISTOR	100.0 1/4 J AX TP	カ ー ボ ン 抵 抗		01
R22	HF75510R	CARBON RESISTOR	100.0 1/4 J AX TP	カ ー ボ ン 抵 抗		01
-29	HF75510R	CARBON RESISTOR	100.0 1/4 J AX TP	カ ー ボ ン 抵 抗		01
SW1	WG31840R	TACT SWITCH	SKRGAMD010	タ ク ト S W 1 △		01
SW2	WG31840R	TACT SWITCH	SKRGAMD010	タ ク ト S W 1 ▽		01
SW3	WG31840R	TACT SWITCH	SKRGAMD010	タ ク ト S W 5 △		01
SW4	WG31840R	TACT SWITCH	SKRGAMD010	タ ク ト S W 5 ▽		01
SW5	WG31840R	TACT SWITCH	SKRGAMD010	タ ク ト S W 2 △		01
SW6	WG31840R	TACT SWITCH	SKRGAMD010	タ ク ト S W 2 ▽		01
SW7	WG31840R	TACT SWITCH	SKRGAMD010	タ ク ト S W 6 △		01
SW8	WG31840R	TACT SWITCH	SKRGAMD010	タ ク ト S W 6 ▽		01
SW9	WG31840R	TACT SWITCH	SKRGAMD010	タ ク ト S W 3 △		01
SW10	WG31840R	TACT SWITCH	SKRGAMD010	タ ク ト S W 3 ▽		01
SW11	WG31840R	TACT SWITCH	SKRGAMD010	タ ク ト S W 7 △		01
SW12	WG31840R	TACT SWITCH	SKRGAMD010	タ ク ト S W 7 ▽		01
SW13	WG31840R	TACT SWITCH	SKRGAMD010	タ ク ト S W 4 △		01
SW14	WG31840R	TACT SWITCH	SKRGAMD010	タ ク ト S W 4 ▽		01
SW15	WG31840R	TACT SWITCH	SKRGAMD010	タ ク ト S W 8 △		01
SW16	WG31840R	TACT SWITCH	SKRGAMD010	タ ク ト S W 8 ▽		01
SW17	WG31840R	TACT SWITCH	SKRGAMD010	タ ク ト S W ENTER		01
VR1	WN562700	SLIDE VARIABLE RESISTOR	B 10.0K RS20111A9A	ス ラ イ ド V R 1 slider		03
VR2	WN562700	SLIDE VARIABLE RESISTOR	B 10.0K RS20111A9A	ス ラ イ ド V R 2 slider		03
VR3	WN562700	SLIDE VARIABLE RESISTOR	B 10.0K RS20111A9A	ス ラ イ ド V R 3 slider		03
VR4	WN562700	SLIDE VARIABLE RESISTOR	B 10.0K RS20111A9A	ス ラ イ ド V R 4 slider		03
VR5	WN562700	SLIDE VARIABLE RESISTOR	B 10.0K RS20111A9A	ス ラ イ ド V R 5 slider		03
VR6	WN562700	SLIDE VARIABLE RESISTOR	B 10.0K RS20111A9A	ス ラ イ ド V R 6 slider		03
VR7	WN562700	SLIDE VARIABLE RESISTOR	B 10.0K RS20111A9A	ス ラ イ ド V R 7 slider		03
VR8	WN562700	SLIDE VARIABLE RESISTOR	B 10.0K RS20111A9A	ス ラ イ ド V R 8 slider		03
* C102	WT902200	CIRCUIT BOARD	LCL	L C L シ ー ト	(WT78420)(YC270B0)	
* C103	WT902300	CIRCUIT BOARD	LCR	L C R シ ー ト	(WT78420)(YC270B0)	
C103	US625100	CERAMIC CAPACITOR-BJ (CHIP)	0.100 10V K RECT.	チ ッ プ セ ラ (B J)		01
C104	UF03810R	ELECTROLYTIC CAPACITOR (CHIP)	100 16V	チ ッ プ ケ ミ コ ン		01
C104	US625100	CERAMIC CAPACITOR-BJ (CHIP)	0.100 10V K RECT.	チ ッ プ セ ラ (B J)		01
-107	US625100	CERAMIC CAPACITOR-BJ (CHIP)	0.100 10V K RECT.	チ ッ プ セ ラ (B J)		01
C108	US661150	CERAMIC CAPACITOR-CH (CHIP)	15P 50V J RECT.	チ ッ プ セ ラ (C H)		
-112	US661150	CERAMIC CAPACITOR-CH (CHIP)	15P 50V J RECT.	チ ッ プ セ ラ (C H)		
C113	WG888300	MONOLITHIC CERAMIC CAP. (CHIP)	10.0 6.3V K TP	チ ッ プ 積 層 セ ラ コ ン		01
C114	US625100	CERAMIC CAPACITOR-BJ (CHIP)	0.100 10V K RECT.	チ ッ プ セ ラ (B J)		01
C115	US625100	CERAMIC CAPACITOR-BJ (CHIP)	0.100 10V K RECT.	チ ッ プ セ ラ (B J)		01
C116	US661150	CERAMIC CAPACITOR-CH (CHIP)	15P 50V J RECT.	チ ッ プ セ ラ (C H)		
C117	WG888300	MONOLITHIC CERAMIC CAP. (CHIP)	10.0 6.3V K TP	チ ッ プ 積 層 セ ラ コ ン		01
C118	US625100	CERAMIC CAPACITOR-BJ (CHIP)	0.100 10V K RECT.	チ ッ プ セ ラ (B J)		01
-121	US625100	CERAMIC CAPACITOR-BJ (CHIP)	0.100 10V K RECT.	チ ッ プ セ ラ (B J)		01
C122	US661150	CERAMIC CAPACITOR-CH (CHIP)	15P 50V J RECT.	チ ッ プ セ ラ (C H)		
-136	US661150	CERAMIC CAPACITOR-CH (CHIP)	15P 50V J RECT.	チ ッ プ セ ラ (C H)		
C137	UF03810R	ELECTROLYTIC CAPACITOR (CHIP)	100 16V	チ ッ プ ケ ミ コ ン		01
C138	US625100	CERAMIC CAPACITOR-BJ (CHIP)	0.100 10V K RECT.	チ ッ プ セ ラ (B J)		01
C139	US625100	CERAMIC CAPACITOR-BJ (CHIP)	0.100 10V K RECT.	チ ッ プ セ ラ (B J)		01
C201	V8085400	CERAMIC CAPACITOR-B (CHIP)	0.1000 25V K RECT.	チ ッ プ セ ラ (B)		01
C202	UF03810R	ELECTROLYTIC CAPACITOR (CHIP)	100 16V	チ ッ プ ケ ミ コ ン		01
C203	V8085400	CERAMIC CAPACITOR-B (CHIP)	0.1000 25V K RECT.	チ ッ プ セ ラ (B)		01
C204	US625100	CERAMIC CAPACITOR-BJ (CHIP)	0.100 10V K RECT.	チ ッ プ セ ラ (B J)		01
C205	WN562400	ELECTROLYTIC CAPACITOR (CHIP)	220.00 16.0V	チ ッ プ ケ ミ コ ン U D		01
C207	WP188400	POLYESTER FILM CAP. (CHIP)	0.0820 100V J	チ ッ プ フ ィ ル ム コ ン		03
C208	WF07860R	MONOLITHIC CERAMIC CAP. (CHIP)	12P 3.15KV J	チ ッ プ 積 層 セ ラ コ ン		01
* CN101	WT729200	CONNECTOR BASE POST	SHLD 20P SE	コ ネ ク タ ベ ース ポ ス ト		
CN102	WN459800	FFC CONNECTOR	6240 32P SE	F F C コ ネ ク タ ー		02
CN151	V900600R	FFC CONNECTOR	52207 9P SE	F F C コ ネ ク タ ー		03
CN152	VZ24920R	CONNECTOR	52207-0885 8P	コ ネ ク タ ー		02
CN202	V2915800	CONNECTOR	PH 4P SE	ベ ー ス 付 ポ ス ト		01
CN203	WE260900	BH CONNECTOR	BH 2P SE	B H コ ネ ク タ ー		03
CN251	V900600R	FFC CONNECTOR	52207 9P SE	F F C コ ネ ク タ ー		03
D151	WG139300	DIODE	KDS4148U-RTK/P	ダ イ オ ー ド		
-156	WG139300	DIODE	KDS4148U-RTK/P	ダ イ オ ー ド		
D251	WG139300	DIODE	KDS4148U-RTK/P	ダ イ オ ー ド		
-258	WG139300	DIODE	KDS4148U-RTK/P	ダ イ オ ー ド		
* IC101	YC492A00	IC	FIN1216MTDX	I C	LVDS SERIALIZER/DE-SERIALIZER	
IC102	X7550A00	IC	SN74LVC1GU04DCKR	I C	INVERTER	02

*: New Parts

RANK: Japan only

LCL/LCR and MICVR/PNL/PNLS

REF NO.	PART NO.	DESCRIPTION	部 品 名	REMARKS	QTY	RANK
* L101	WT761600	CHIP COIL	DLW31SN222SQ2 32	チップチョークコイル		
L102	RD350001	CARBON RESISTOR (CHIP)	0 63M J RECT.	チップ抵抗		01
* L103	WT761600	CHIP COIL	DLW31SN222SQ2 32	チップチョークコイル		
* -105	WT761600	CHIP COIL	DLW31SN222SQ2 32	チップチョークコイル		
L106	RD350001	CARBON RESISTOR (CHIP)	0 63M J RECT.	チップ抵抗		01
-108	RD350001	CARBON RESISTOR (CHIP)	0 63M J RECT.	チップ抵抗		01
L109	WP372900	CHIP INDUCTANCE	BLM18BB471SN1D	チップインダクタ		01
L153	RD350001	CARBON RESISTOR (CHIP)	0 63M J RECT.	チップ抵抗		01
-160	RD350001	CARBON RESISTOR (CHIP)	0 63M J RECT.	チップ抵抗		01
L203	WN556100	COIL	CDH74NP-181JC	コイル		02
L251	WH559500	CHIP INDUCTANCE	BLM18PG471SN1D	チップインダクタ		01
R101	RD45000R	CARBON RESISTOR (CHIP)	0.00 63M J RECT.	チップ抵抗		01
* R102	RA154470	METAL FILM RESISTOR (CHIP)	47.0 63M D RECT.	チップ金被抵抗		
* -109	RA154470	METAL FILM RESISTOR (CHIP)	47.0 63M D RECT.	チップ金被抵抗		
R110	RD45427R	CARBON RESISTOR (CHIP)	27.0 63M J RECT.	チップ抵抗		01
-113	RD45427R	CARBON RESISTOR (CHIP)	27.0 63M J RECT.	チップ抵抗		01
R114	RD455100	CARBON RESISTOR (CHIP)	100.0 63M J RECT.	チップ抵抗		01
-116	RD455100	CARBON RESISTOR (CHIP)	100.0 63M J RECT.	チップ抵抗		01
R118	RD455100	CARBON RESISTOR (CHIP)	100.0 63M J RECT.	チップ抵抗		01
R119	RD457100	CARBON RESISTOR (CHIP)	10.0K 63M J RECT.	チップ抵抗		01
R120	RD455100	CARBON RESISTOR (CHIP)	100.0 63M J RECT.	チップ抵抗		01
-135	RD455100	CARBON RESISTOR (CHIP)	100.0 63M J RECT.	チップ抵抗		01
R136	RD45000R	CARBON RESISTOR (CHIP)	0.00 63M J RECT.	チップ抵抗		01
R138	RD455100	CARBON RESISTOR (CHIP)	100.0 63M J RECT.	チップ抵抗		01
R151	RD45000R	CARBON RESISTOR (CHIP)	0.00 63M J RECT.	チップ抵抗		01
-154	RD45000R	CARBON RESISTOR (CHIP)	0.00 63M J RECT.	チップ抵抗		01
R202	RD45000R	CARBON RESISTOR (CHIP)	0.00 63M J RECT.	チップ抵抗		01
R203	RD457100	CARBON RESISTOR (CHIP)	10.0K 63M J RECT.	チップ抵抗		01
R204	RD150000	CARBON RESISTOR (CHIP)	0.0 1/4 J TP	チップ抵抗		01
R205	RD15612R	CARBON RESISTOR (CHIP)	1.2K 1/4 J TP	チップ抵抗		
R206	RD150000	CARBON RESISTOR (CHIP)	0.0 1/4 J TP	チップ抵抗		01
R207	RD15510R	CARBON RESISTOR (CHIP)	100.0 1/4 J TP	チップ抵抗		01
SW151	VU435300	TACT SWITCH	SKHMQKE010	タクトスイッチ A		01
SW152	VU435300	TACT SWITCH	SKHMQKE010	タクトスイッチ B		01
SW153	VU435300	TACT SWITCH	SKHMQKE010	タクトスイッチ C		01
SW154	VU435300	TACT SWITCH	SKHMQKE010	タクトスイッチ D		01
SW155	VU435300	TACT SWITCH	SKHMQKE010	タクトスイッチ E		01
SW156	VU435300	TACT SWITCH	SKHMQKE010	タクトスイッチ W	DIRECT ACCESS	01
SW251	VU435300	TACT SWITCH	SKHMQKE010	タクトスイッチ W	TAB <	01
SW252	VU435300	TACT SWITCH	SKHMQKE010	タクトスイッチ W	TAB >	01
SW253	VU435300	TACT SWITCH	SKHMQKE010	タクトスイッチ S	F	01
SW254	VU435300	TACT SWITCH	SKHMQKE010	タクトスイッチ S	G	01
SW255	VU435300	TACT SWITCH	SKHMQKE010	タクトスイッチ S	H	01
SW256	VU435300	TACT SWITCH	SKHMQKE010	タクトスイッチ S	I	01
SW257	VU435300	TACT SWITCH	SKHMQKE010	タクトスイッチ S	J	01
SW258	VU435300	TACT SWITCH	SKHMQKE010	タクトスイッチ S	EXIT	01
T201	WB485100	INVERTER TRANSFORMER	CIOH175	インバータトランス		06
TR201	VY67760R	DIGITAL TRANSISTOR	DTC123JKA TP	デジタルトランジスタ		01
TR202	VV655000	DIGITAL TRANSISTOR	DTA114EKA TP	デジタルトランジスタ		01
TR203	V906580R	TRANSISTOR	2SC4672 T100 P P	トランジスタ 2 S C		01
TR204	V906580R	TRANSISTOR	2SC4672 T100 P P	トランジスタ 2 S C		01
* WT902700		CIRCUIT BOARD	MICVR	M I C V R シート	(WT90240)(YC487C0)	
* WT902500		CIRCUIT BOARD	PNL	P N L シート	(WT90240)(YC487C0)	
* WT902600		CIRCUIT BOARD	PNLS	P N L S シート	(WT90240)(YC487C0)	
70	V964210R	LED SPACER	LH-5-9.5	LEDスペーサー		6 01
C1	US062470	CERAMIC CAPACITOR-SL (CHIP)	470P 50V J RECT.	チップセラ(SL)		01
-16	US062470	CERAMIC CAPACITOR-SL (CHIP)	470P 50V J RECT.	チップセラ(SL)		01
C17	US064100	CERAMIC CAPACITOR-B (CHIP)	0.0100 50V K RECT.	チップセラ(B)		01
C18	UF037100	ELECTROLYTIC CAPACITOR (CHIP)	10 16V	チップケミコン		01
C19	US064100	CERAMIC CAPACITOR-B (CHIP)	0.0100 50V K RECT.	チップセラ(B)		01
C20	UF037100	ELECTROLYTIC CAPACITOR (CHIP)	10 16V	チップケミコン		01
C21	US14510R	CERAMIC CAPACITOR-F (CHIP)	0.1000 25V Z RECT.	チップセラ(F)		01
C22	US064100	CERAMIC CAPACITOR-B (CHIP)	0.0100 50V K RECT.	チップセラ(B)		01
C23	US064100	CERAMIC CAPACITOR-B (CHIP)	0.0100 50V K RECT.	チップセラ(B)		01
C24	UF037100	ELECTROLYTIC CAPACITOR (CHIP)	10 16V	チップケミコン		01
C25	US064100	CERAMIC CAPACITOR-B (CHIP)	0.0100 50V K RECT.	チップセラ(B)		01
C26	US14510R	CERAMIC CAPACITOR-F (CHIP)	0.1000 25V Z RECT.	チップセラ(F)		01
C27	US14510R	CERAMIC CAPACITOR-F (CHIP)	0.1000 25V Z RECT.	チップセラ(F)		01
C28	US064100	CERAMIC CAPACITOR-B (CHIP)	0.0100 50V K RECT.	チップセラ(B)		01

*: New Parts

RANK: Japan only

MICVR/PNL/PNLS

REF NO.	PART NO.	DESCRIPTION	部 品 名	REMARKS	QTY	RANK
C29	UF11822R	ELECTROLYTIC CAPACITOR (CHIP)	220 6.3V	チ ッ プ ケ ミ コ ン		01
C30	US064100	CERAMIC CAPACITOR-B (CHIP)	0.0100 50V K RECT.	チ ッ プ セ ラ (B)		01
C31	US061330	CERAMIC CAPACITOR-CH (CHIP)	33P 50V J RECT.	チ ッ プ セ ラ (C H)		01
C32	US064100	CERAMIC CAPACITOR-B (CHIP)	0.0100 50V K RECT.	チ ッ プ セ ラ (B)		01
C33	US14510R	CERAMIC CAPACITOR-F (CHIP)	0.1000 25V Z RECT.	チ ッ プ セ ラ (F)		01
C34	UF11822R	ELECTROLYTIC CAPACITOR (CHIP)	220 6.3V	チ ッ プ ケ ミ コ ン		01
C35	US064100	CERAMIC CAPACITOR-B (CHIP)	0.0100 50V K RECT.	チ ッ プ セ ラ (B)		01
C36	US061330	CERAMIC CAPACITOR-CH (CHIP)	33P 50V J RECT.	チ ッ プ セ ラ (C H)		01
C37	US064100	CERAMIC CAPACITOR-B (CHIP)	0.0100 50V K RECT.	チ ッ プ セ ラ (B)		01
C38	US14510R	CERAMIC CAPACITOR-F (CHIP)	0.1000 25V Z RECT.	チ ッ プ セ ラ (F)		01
C39	UF11822R	ELECTROLYTIC CAPACITOR (CHIP)	220 6.3V	チ ッ プ ケ ミ コ ン		01
C40	US064100	CERAMIC CAPACITOR-B (CHIP)	0.0100 50V K RECT.	チ ッ プ セ ラ (B)		01
C41	UF11822R	ELECTROLYTIC CAPACITOR (CHIP)	220 6.3V	チ ッ プ ケ ミ コ ン		01
C42	US064100	CERAMIC CAPACITOR-B (CHIP)	0.0100 50V K RECT.	チ ッ プ セ ラ (B)		01
C43	UF11822R	ELECTROLYTIC CAPACITOR (CHIP)	220 6.3V	チ ッ プ ケ ミ コ ン		01
C44	US064100	CERAMIC CAPACITOR-B (CHIP)	0.0100 50V K RECT.	チ ッ プ セ ラ (B)		01
C45	UF11822R	ELECTROLYTIC CAPACITOR (CHIP)	220 6.3V	チ ッ プ ケ ミ コ ン		01
C46	US064100	CERAMIC CAPACITOR-B (CHIP)	0.0100 50V K RECT.	チ ッ プ セ ラ (B)		01
C47	UF11822R	ELECTROLYTIC CAPACITOR (CHIP)	220 6.3V	チ ッ プ ケ ミ コ ン		01
C48	US064100	CERAMIC CAPACITOR-B (CHIP)	0.0100 50V K RECT.	チ ッ プ セ ラ (B)		01
C49	UF11822R	ELECTROLYTIC CAPACITOR (CHIP)	220 6.3V	チ ッ プ ケ ミ コ ン		01
C50	US064100	CERAMIC CAPACITOR-B (CHIP)	0.0100 50V K RECT.	チ ッ プ セ ラ (B)		01
C51	US06168R	CERAMIC CAPACITOR-SL (CHIP)	68P 50V J RECT.	チ ッ プ セ ラ (S L)		01
C53	US14510R	CERAMIC CAPACITOR-F (CHIP)	0.1000 25V Z RECT.	チ ッ プ セ ラ (F)		01
C55	US14510R	CERAMIC CAPACITOR-F (CHIP)	0.1000 25V Z RECT.	チ ッ プ セ ラ (F)		01
C56	US14510R	CERAMIC CAPACITOR-F (CHIP)	0.1000 25V Z RECT.	チ ッ プ セ ラ (F)		01
C58	UF11822R	ELECTROLYTIC CAPACITOR (CHIP)	220 6.3V	チ ッ プ ケ ミ コ ン		01
C60	US06168R	CERAMIC CAPACITOR-SL (CHIP)	68P 50V J RECT.	チ ッ プ セ ラ (S L)		01
C62	US14510R	CERAMIC CAPACITOR-F (CHIP)	0.1000 25V Z RECT.	チ ッ プ セ ラ (F)		01
C69	UF03810R	ELECTROLYTIC CAPACITOR (CHIP)	100 16V	チ ッ プ ケ ミ コ ン		01
C70	US14510R	CERAMIC CAPACITOR-F (CHIP)	0.1000 25V Z RECT.	チ ッ プ セ ラ (F)		01
C74	US14510R	CERAMIC CAPACITOR-F (CHIP)	0.1000 25V Z RECT.	チ ッ プ セ ラ (F)		01
C77	US14510R	CERAMIC CAPACITOR-F (CHIP)	0.1000 25V Z RECT.	チ ッ プ セ ラ (F)		01
C79	US06168R	CERAMIC CAPACITOR-SL (CHIP)	68P 50V J RECT.	チ ッ プ セ ラ (S L)		01
C80	US14510R	CERAMIC CAPACITOR-F (CHIP)	0.1000 25V Z RECT.	チ ッ プ セ ラ (F)		01
C82	US14510R	CERAMIC CAPACITOR-F (CHIP)	0.1000 25V Z RECT.	チ ッ プ セ ラ (F)		01
C84	US061330	CERAMIC CAPACITOR-CH (CHIP)	33P 50V J RECT.	チ ッ プ セ ラ (C H)		01
C85	US061330	CERAMIC CAPACITOR-CH (CHIP)	33P 50V J RECT.	チ ッ プ セ ラ (C H)		01
C301	RD350001	CARBON RESISTOR (CHIP)	0 63M J RECT.	チ ッ プ 抵 抗		01
CN1	VB39060R	CONNECTOR BASE POST	PH 10P TE	ベ ー ス ポ ス ト		01
CN2	WF45040R	FFC CONNECTOR	52807 8P SE	F F C コ ネ ク タ ー		01
CN3	LB933020	CONNECTOR BASE POST	VH 2P SE	ベ ー ス ポ ス ト		01
CN4	VK015400	CONNECTOR BASE POST	PH 13P SE	ベ ー ス ポ ス ト		01
CN6	VB39000R	CONNECTOR BASE POST	PH 4P TE	ベ ー ス ポ ス ト		01
CN206	VB85890R	CONNECTOR BASE POST	PH 10P SE	ベ ー ス ポ ス ト		01
CN301	VB858700	CONNECTOR BASE POST	PH 8P SE	ベ ー ス ポ ス ト		01
CN302	VB858300	CONNECTOR BASE POST	PH 4P SE	ベ ー ス ポ ス ト		01
D1	WG139300	DIODE	KDS4148U-RTK/P	ダ イ オ ー ド		
D14	WG139300	DIODE	KDS4148U-RTK/P	ダ イ オ ー ド		
-88	WG139300	DIODE	KDS4148U-RTK/P	ダ イ オ ー ド		
D201	WG139300	DIODE	KDS4148U-RTK/P	ダ イ オ ー ド		
-204	WG139300	DIODE	KDS4148U-RTK/P	ダ イ オ ー ド		
IC1	XZ916300	IC	UPD780031AYGK-N09-9ET-A	I C	E-PNS2a LED/SWITCH DRIVER	05
IC2	X5646201	IC	M34519M6-521FP W4	I C	LSC (CPLD)	04
IC3	X5646201	IC	M34519M6-521FP W4	I C	LSC (CPLD)	04
L1	GE300670	FERRITE BEAD	BL02RN2R1P1A	フ ェ ラ イ ト ビ ー ズ		02
L2	V584810R	CHIP INDUCTANCE	56uH ELJFC560JF	巻 線 チ ッ プ イ ン ダ ク タ		01
L3	V8901200	CHIP SOLID INDUCTANCE	BLM21PG221SN1D	チ ッ プ ソ リ ッ ド イ ン ダ		01
L4	V584810R	CHIP INDUCTANCE	56uH ELJFC560JF	巻 線 チ ッ プ イ ン ダ ク タ		01
-6	V584810R	CHIP INDUCTANCE	56uH ELJFC560JF	巻 線 チ ッ プ イ ン ダ ク タ		01
L7	VY65720R	CHIP INDUCTANCE	600 BK1608HM601-T	チ ッ プ イ ン ダ ク タ		01
-14	VY65720R	CHIP INDUCTANCE	600 BK1608HM601-T	チ ッ プ イ ン ダ ク タ		01
LD1	VG19760R	LED YELLOW-GREEN/RED	GL3ED8	2 色 L E D	SIGNAL	01
LD2	WM469900	LED GREEN	HFG223P-BW14	L E D	FADE IN/OUT	01
LD3	WM469900	LED GREEN	HFG223P-BW14	L E D	STYLE (POP & ROCK)	01
LD4	WM469900	LED GREEN	HFG223P-BW14	L E D	STYLE (LATIN)	01
LD5	WF300900	LED (CHIP) ORANGE	SML-512DW	チ ッ プ L E D	STYLE CONTROL (ACMP)	01
LD6	WM469900	LED GREEN	HFG223P-BW14	L E D	STYLE (BALLAD)	01
LD7	WM469900	LED GREEN	HFG223P-BW14	L E D	STYLE (BALLROOM)	01
LD8	WM469900	LED GREEN	HFG223P-BW14	L E D	MIC (EFFECT)	01

*: New Parts

RANK: Japan only

MICVR/PNL/PNLS

REF NO.	PART NO.	DESCRIPTION	部	品	名	REMARKS	QTY	RANK
LD9	WM469900	LED GREEN	HFG223P-BW14	L	E	D	STYLE (DANCE)	01
LD10	WM469900	LED GREEN	HFG223P-BW14	L	E	D	STYLE (MOVIE & SHOW)	01
LD11	WN414500	LED	HFR8239P(P1D2)-BW1	L	E	D	STYLE CONTROL (OTS LINK)	01
* LD12	WV217100	LED (CHIP) BLUE	QSMR-C13S	チ	ッ	ブ L E D	STYLE CONTROL (INTRO I)	01
LD13	WF300900	LED (CHIP) ORANGE	SML-512DW	チ	ッ	ブ L E D	STYLE CONTROL (INTRO I)	01
* LD14	WV217100	LED (CHIP) BLUE	QSMR-C13S	チ	ッ	ブ L E D	STYLE CONTROL (INTRO II)	01
LD15	WF300900	LED (CHIP) ORANGE	SML-512DW	チ	ッ	ブ L E D	STYLE CONTROL (INTRO II)	01
* LD16	WV217100	LED (CHIP) BLUE	QSMR-C13S	チ	ッ	ブ L E D	STYLE CTRL.(MAIN VARIATION A)	01
LD17	WF300900	LED (CHIP) ORANGE	SML-512DW	チ	ッ	ブ L E D	STYLE CTRL.(MAIN VARIATION A)	01
LD18	WM469900	LED GREEN	HFG223P-BW14	L	E	D	STYLE (SWING & JAZZ)	01
LD19	WM469900	LED GREEN	HFG223P-BW14	L	E	D	STYLE (ENTERTAINER)	01
LD20	WN414500	LED	HFR8239P(P1D2)-BW1	L	E	D	STYLE CONTROL (AUTO FILL IN)	01
* LD21	WV217100	LED (CHIP) BLUE	QSMR-C13S	チ	ッ	ブ L E D	STYLE CONTROL (INTRO III)	01
LD22	WF300900	LED (CHIP) ORANGE	SML-512DW	チ	ッ	ブ L E D	STYLE CONTROL (INTRO III)	01
* LD23	WV217100	LED (CHIP) BLUE	QSMR-C13S	チ	ッ	ブ L E D	STYLE CTRL.(MAIN VARIATION C)	01
LD24	WF300900	LED (CHIP) ORANGE	SML-512DW	チ	ッ	ブ L E D	STYLE CTRL.(MAIN VARIATION C)	01
LD25	WM469900	LED GREEN	HFG223P-BW14	L	E	D	STYLE (R & B)	01
LD26	WM469900	LED GREEN	HFG223P-BW14	L	E	D	STYLE (WORLD)	01
* LD27	WV217100	LED (CHIP) BLUE	QSMR-C13S	チ	ッ	ブ L E D	STYLE CTRL.(MAIN VARIATION B)	01
LD28	WF300900	LED (CHIP) ORANGE	SML-512DW	チ	ッ	ブ L E D	STYLE CTRL.(MAIN VARIATION B)	01
* LD29	WV217100	LED (CHIP) BLUE	QSMR-C13S	チ	ッ	ブ L E D	STYLE CTRL.(MAIN VARIATION D)	01
LD30	WF300900	LED (CHIP) ORANGE	SML-512DW	チ	ッ	ブ L E D	STYLE CTRL.(MAIN VARIATION D)	01
* LD31	WV217100	LED (CHIP) BLUE	QSMR-C13S	チ	ッ	ブ L E D	STYLE CONTROL (BREAK)	01
LD32	WF300900	LED (CHIP) ORANGE	SML-512DW	チ	ッ	ブ L E D	STYLE CONTROL (BREAK)	01
LD33	WM469900	LED GREEN	HFG223P-BW14	L	E	D	STYLE (COUNTRY)	01
LD34	WM469900	LED GREEN	HFG223P-BW14N	L	E	D	STYLE (FILE ACCESS)	01
* LD35	WV217100	LED (CHIP) BLUE	QSMR-C13S	チ	ッ	ブ L E D	STYLE CTRL.(ENDING/rit. I)	01
LD36	WF300900	LED (CHIP) ORANGE	SML-512DWE	チ	ッ	ブ L E D	STYLE CTRL.(ENDING/rit. I)	01
LD37	WM469900	LED GREEN	HFG223P-BW14	L	E	D	SONG (LOOP)	01
LD38	WM469900	LED GREEN	HFG223P-BW14	L	E	D	MIC (VOCAL HARMONY)	01
* LD39	WV217100	LED (CHIP) BLUE	QSMR-C13S	チ	ッ	ブ L E D	STYLE CTRL.(ENDING/rit. II)	01
LD40	WF300900	LED (CHIP) ORANGE	SML-512DW	チ	ッ	ブ L E D	STYLE CTRL.(ENDING/rit. II)	01
LD41	WN414500	LED	HFR8239P(P1D2)-BW1	L	E	D	SONG (REC)	01
LD42	WN414500	LED	HFR8239P(P1D2)-BW1	L	E	D	SONG (METRONOME)	01
* LD43	WV217100	LED (CHIP) BLUE	QSMR-C13S	チ	ッ	ブ L E D	MULTI PAD CONTROL (1)	01
LD44	WF300900	LED (CHIP) ORANGE	SML-512DW	チ	ッ	ブ L E D	MULTI PAD CONTROL (1)	01
LD45	WM469900	LED GREEN	HFG223P-BW14	L	E	D	MIC (TALK)	01
* LD46	WV217100	LED (CHIP) BLUE	QSMR-C13S	チ	ッ	ブ L E D	MULTI PAD CONTROL (2)	01
LD47	WF300900	LED (CHIP) ORANGE	SML-512DW	チ	ッ	ブ L E D	MULTI PAD CONTROL (2)	01
* LD48	WV217100	LED (CHIP) BLUE	QSMR-C13S	チ	ッ	ブ L E D	STYLE CTRL.(ENDING/rit. III)	01
LD49	WF300900	LED (CHIP) ORANGE	SML-512DW	チ	ッ	ブ L E D	STYLE CTRL.(ENDING/rit. III)	01
LD50	WM469900	LED GREEN	HFG223P-BW14	L	E	D	SONG (I)	01
LD51	WM469900	LED GREEN	HFG223P-BW14	L	E	D	SONG (III)	01
LD52	WM469900	LED GREEN	HFG223P-BW14	L	E	D	SONG (II)	01
LD53	WM469900	LED GREEN	HFG223P-BW14	L	E	D	SONG (IV)	01
* LD54	WV217100	LED (CHIP) BLUE	QSMR-C13S	チ	ッ	ブ L E D	MULTI PAD CONTROL (3)	01
LD55	WF300900	LED (CHIP) ORANGE	SML-512DW	チ	ッ	ブ L E D	MULTI PAD CONTROL (3)	01
LD56	WF300900	LED (CHIP) ORANGE	SML-512DW	チ	ッ	ブ L E D	STYLE CONTROL (SYNC STOP)	01
LD57	VG19760R	LED YELLOW-GREEN/RED	GL3ED8	2	色	L E D	SONG (PLAY/PAUSE)	01
* LD58	WV217100	LED (CHIP) BLUE	QSMR-C13S	チ	ッ	ブ L E D	MULTI PAD CONTROL (4)	01
LD59	WF300900	LED (CHIP) ORANGE	SML-512DW	チ	ッ	ブ L E D	MULTI PAD CONTROL (4)	01
LD60	WF300900	LED (CHIP) ORANGE	SML-512DW	チ	ッ	ブ L E D	STYLE CONTROL (SYNK START)	01
LD61	VG19760R	LED YELLOW-GREEN/RED	GL3ED8	2	色	L E D	SONG (SP 1)	01
LD62	VG19760R	LED YELLOW-GREEN/RED	GL3ED8	2	色	L E D	SONG (SP 3)	01
* LD63	WV217100	LED (CHIP) BLUE	QSMR-C13S	チ	ッ	ブ L E D	STYLE CONTROL (START/STOP)	01
LD64	WF300900	LED (CHIP) ORANGE	SML-512DW	チ	ッ	ブ L E D	STYLE CONTROL (START/STOP)	01
LD65	VG19760R	LED YELLOW-GREEN/RED	GL3ED8	2	色	L E D	SONG (SP 2)	01
LD66	VG19760R	LED YELLOW-GREEN/RED	GL3ED8	2	色	L E D	SONG (SP 4)	01
* LD201	WV217100	LED (CHIP) BLUE	QSMR-C13S	チ	ッ	ブ L E D	ART. 1	01
LD202	WF300900	LED (CHIP) ORANGE	SML-512DW	チ	ッ	ブ L E D	ART. 1	01
* LD203	WV217100	LED (CHIP) BLUE	QSMR-C13S	チ	ッ	ブ L E D	ART. 2	01
LD204	WF300900	LED (CHIP) ORANGE	SML-512DW	チ	ッ	ブ L E D	ART. 2	01
R13	RD357100	CARBON RESISTOR (CHIP)	10.0K 63M J RECT.	チ	ッ	ブ 抵 抗		01
-24	RD357100	CARBON RESISTOR (CHIP)	10.0K 63M J RECT.	チ	ッ	ブ 抵 抗		01
R29	RD357100	CARBON RESISTOR (CHIP)	10.0K 63M J RECT.	チ	ッ	ブ 抵 抗		01
-37	RD357100	CARBON RESISTOR (CHIP)	10.0K 63M J RECT.	チ	ッ	ブ 抵 抗		01
R38	RD356100	CARBON RESISTOR (CHIP)	1.0K 63M J RECT.	チ	ッ	ブ 抵 抗		01
R39	RD350001	CARBON RESISTOR (CHIP)	0 63M J RECT.	チ	ッ	ブ 抵 抗		01
R40	RD356100	CARBON RESISTOR (CHIP)	1.0K 63M J RECT.	チ	ッ	ブ 抵 抗		01
R41	RD15447R	CARBON RESISTOR (CHIP)	47.0 1/4 J TP	チ	ッ	ブ 抵 抗		01

*: New Parts

RANK: Japan only

MICVR/PNL/PNLS

REF NO.	PART NO.	DESCRIPTION		部	品	名	REMARKS	QTY	RANK
-47	RD15447R	CARBON RESISTOR (CHIP)	47.0 1/4 J TP	チ	ッ	ブ 抵 抗			01
R48	RD357100	CARBON RESISTOR (CHIP)	10.0K 63M J RECT.	チ	ッ	ブ 抵 抗			01
-66	RD357100	CARBON RESISTOR (CHIP)	10.0K 63M J RECT.	チ	ッ	ブ 抵 抗			01
R67	RD356100	CARBON RESISTOR (CHIP)	1.0K 63M J RECT.	チ	ッ	ブ 抵 抗			01
R68	RD356680	CARBON RESISTOR (CHIP)	6.8K 63M J RECT.	チ	ッ	ブ 抵 抗			01
R69	RD357100	CARBON RESISTOR (CHIP)	10.0K 63M J RECT.	チ	ッ	ブ 抵 抗			01
-75	RD357100	CARBON RESISTOR (CHIP)	10.0K 63M J RECT.	チ	ッ	ブ 抵 抗			01
R76	RD354680	CARBON RESISTOR (CHIP)	68.0 63M J RECT.	チ	ッ	ブ 抵 抗			01
-79	RD354680	CARBON RESISTOR (CHIP)	68.0 63M J RECT.	チ	ッ	ブ 抵 抗			01
R80	RD357100	CARBON RESISTOR (CHIP)	10.0K 63M J RECT.	チ	ッ	ブ 抵 抗			01
-91	RD357100	CARBON RESISTOR (CHIP)	10.0K 63M J RECT.	チ	ッ	ブ 抵 抗			01
R92	RD356100	CARBON RESISTOR (CHIP)	1.0K 63M J RECT.	チ	ッ	ブ 抵 抗			01
R93	RD357100	CARBON RESISTOR (CHIP)	10.0K 63M J RECT.	チ	ッ	ブ 抵 抗			01
R94	RD356680	CARBON RESISTOR (CHIP)	6.8K 63M J RECT.	チ	ッ	ブ 抵 抗			01
R95	RD357100	CARBON RESISTOR (CHIP)	10.0K 63M J RECT.	チ	ッ	ブ 抵 抗			01
-101	RD357100	CARBON RESISTOR (CHIP)	10.0K 63M J RECT.	チ	ッ	ブ 抵 抗			01
R102	RD354680	CARBON RESISTOR (CHIP)	68.0 63M J RECT.	チ	ッ	ブ 抵 抗			01
-105	RD354680	CARBON RESISTOR (CHIP)	68.0 63M J RECT.	チ	ッ	ブ 抵 抗			01
R106	RD357100	CARBON RESISTOR (CHIP)	10.0K 63M J RECT.	チ	ッ	ブ 抵 抗			01
-110	RD357100	CARBON RESISTOR (CHIP)	10.0K 63M J RECT.	チ	ッ	ブ 抵 抗			01
R113	RD355680	CARBON RESISTOR (CHIP)	680.0 63M J RECT.	チ	ッ	ブ 抵 抗			01
R114	RD355680	CARBON RESISTOR (CHIP)	680.0 63M J RECT.	チ	ッ	ブ 抵 抗			01
R117	RD355680	CARBON RESISTOR (CHIP)	680.0 63M J RECT.	チ	ッ	ブ 抵 抗			01
-149	RD355680	CARBON RESISTOR (CHIP)	680.0 63M J RECT.	チ	ッ	ブ 抵 抗			01
R150	RD35427R	CARBON RESISTOR (CHIP)	27.0 63M J RECT.	チ	ッ	ブ 抵 抗			01
R151	RD35427R	CARBON RESISTOR (CHIP)	27.0 63M J RECT.	チ	ッ	ブ 抵 抗			01
R152	RD355470	CARBON RESISTOR (CHIP)	470.0 63M J RECT.	チ	ッ	ブ 抵 抗			01
-155	RD355470	CARBON RESISTOR (CHIP)	470.0 63M J RECT.	チ	ッ	ブ 抵 抗			01
R156	RD35427R	CARBON RESISTOR (CHIP)	27.0 63M J RECT.	チ	ッ	ブ 抵 抗			01
-165	RD35427R	CARBON RESISTOR (CHIP)	27.0 63M J RECT.	チ	ッ	ブ 抵 抗			01
R166	RD15510R	CARBON RESISTOR (CHIP)	100.0 1/4 J TP	チ	ッ	ブ 抵 抗			01
R169	RD354470	CARBON RESISTOR (CHIP)	47.0 63M J RECT.	チ	ッ	ブ 抵 抗			01
R170	RD355120	CARBON RESISTOR (CHIP)	120.0 63M J RECT.	チ	ッ	ブ 抵 抗			01
R171	RD355120	CARBON RESISTOR (CHIP)	120.0 63M J RECT.	チ	ッ	ブ 抵 抗			01
R172	RD350001	CARBON RESISTOR (CHIP)	0 63M J RECT.	チ	ッ	ブ 抵 抗			01
-174	RD350001	CARBON RESISTOR (CHIP)	0 63M J RECT.	チ	ッ	ブ 抵 抗			01
R175	RD355150	CARBON RESISTOR (CHIP)	150.0 63M J RECT.	チ	ッ	ブ 抵 抗			01
-179	RD355150	CARBON RESISTOR (CHIP)	150.0 63M J RECT.	チ	ッ	ブ 抵 抗			01
R180	RD355100	CARBON RESISTOR (CHIP)	100.0 63M J RECT.	チ	ッ	ブ 抵 抗			01
-185	RD355100	CARBON RESISTOR (CHIP)	100.0 63M J RECT.	チ	ッ	ブ 抵 抗			01
R186	RD354680	CARBON RESISTOR (CHIP)	68.0 63M J RECT.	チ	ッ	ブ 抵 抗			01
R187	RD354680	CARBON RESISTOR (CHIP)	68.0 63M J RECT.	チ	ッ	ブ 抵 抗			01
R201	RD355680	CARBON RESISTOR (CHIP)	680.0 63M J RECT.	チ	ッ	ブ 抵 抗			01
-204	RD355680	CARBON RESISTOR (CHIP)	680.0 63M J RECT.	チ	ッ	ブ 抵 抗			01
R302	RD350001	CARBON RESISTOR (CHIP)	0 63M J RECT.	チ	ッ	ブ 抵 抗			01
SW1	WG31840R	TACT SWITCH	SKRGAMD010	タ	ク	ト S W	CHANNEL ON/OFF		01
SW2	WG31840R	TACT SWITCH	SKRGAMD010	タ	ク	ト S W	BALANCE		01
SW3	WG31840R	TACT SWITCH	SKRGAMD010	タ	ク	ト S W	FADE IN/OUT		01
SW4	WG31840R	TACT SWITCH	SKRGAMD010	タ	ク	ト S W	STYLE (POP & ROCK)		01
SW5	WG31840R	TACT SWITCH	SKRGAMD010	タ	ク	ト S W	STYLE (LATIN)		01
SW6	WG31840R	TACT SWITCH	SKRGAMD010	タ	ク	ト S W	DEMO		01
SW7	WG31840R	TACT SWITCH	SKRGAMD010	タ	ク	ト S W	STYLE (BALLAD)		01
SW8	WG31840R	TACT SWITCH	SKRGAMD010	タ	ク	ト S W	STYLE (BALLROOM)		01
SW9	WG31840R	TACT SWITCH	SKRGAMD010	タ	ク	ト S W	MIC (EFFECT)		01
SW10	WG31840R	TACT SWITCH	SKRGAMD010	タ	ク	ト S W	STYLE CONTROL (ACMP)		01
SW11	WG31840R	TACT SWITCH	SKRGAMD010	タ	ク	ト S W	STYLE (DANCE)		01
SW12	WG31840R	TACT SWITCH	SKRGAMD010	タ	ク	ト S W	STYLE (MOVIE & SHOW)		01
SW13	WG31840R	TACT SWITCH	SKRGAMD010	タ	ク	ト S W	STYLE CONTROL (OTS LINK)		01
SW14	WG31840R	TACT SWITCH	SKRGAMD010	タ	ク	ト S W	STYLE CONTROL (INTRO I)		01
SW15	WG31840R	TACT SWITCH	SKRGAMD010	タ	ク	ト S W	STYLE CONTROL (INTRO II)		01
SW16	WG31840R	TACT SWITCH	SKRGAMD010	タ	ク	ト S W	STYLE (SWING & JAZZ)		01
SW17	WG31840R	TACT SWITCH	SKRGAMD010	タ	ク	ト S W	STYLE (ENTERTAINER)		01
SW18	WG31840R	TACT SWITCH	SKRGAMD010	タ	ク	ト S W	STYLE CONTROL (TAP TEMPO)		01
SW19	WG31840R	TACT SWITCH	SKRGAMD010	タ	ク	ト S W	STYLE CONTROL (AUTO FILL IN)		01
SW20	WG31840R	TACT SWITCH	SKRGAMD010	タ	ク	ト S W	STYLE CONTROL (INTRO III)		01
SW21	WG31840R	TACT SWITCH	SKRGAMD010	タ	ク	ト S W	STYLE CTRL.(MAIN VARIATION A)		01
SW22	WG31840R	TACT SWITCH	SKRGAMD010	タ	ク	ト S W	STYLE (R & B)		01
SW23	WG31840R	TACT SWITCH	SKRGAMD010	タ	ク	ト S W	STYLE (WORLD)		01
SW24	WG31840R	TACT SWITCH	SKRGAMD010	タ	ク	ト S W	STYLE CONTROL (TEMPO -)		01
SW25	WG31840R	TACT SWITCH	SKRGAMD010	タ	ク	ト S W	STYLE CTRL.(MAIN VARIATION C)		01

*: New Parts

RANK: Japan only

MICVR/PNL/PNLS and MK61L and MKH-D

REF NO.	PART NO.	DESCRIPTION		部 品 名	REMARKS	QTY	RANK
SW26	WG31840R	TACT SWITCH	SKRGAMD010	タ ク ト S W	STYLE CTRL.(MAIN VARIATION B)		01
SW27	WG31840R	TACT SWITCH	SKRGAMD010	タ ク ト S W	STYLE (COUNTRY)		01
SW28	WG31840R	TACT SWITCH	SKRGAMD010	タ ク ト S W	STYLE (FILE ACCESS)		01
SW29	WG31840R	TACT SWITCH	SKRGAMD010	タ ク ト S W	STYLE CONTROL (TEMPO +)		01
SW30	WG31840R	TACT SWITCH	SKRGAMD010	タ ク ト S W	STYLE CTRL.(MAIN VARIATION D)		01
SW31	WG31840R	TACT SWITCH	SKRGAMD010	タ ク ト S W	STYLE CONTROL (BREAK)		01
SW32	WG31840R	TACT SWITCH	SKRGAMD010	タ ク ト S W	STYLE CTRL.(ENDING/rit. I)		01
SW33	WG31840R	TACT SWITCH	SKRGAMD010	タ ク ト S W	SONG (LOOP)		01
SW34	WG31840R	TACT SWITCH	SKRGAMD010	タ ク ト S W	TRANPOSE -		01
SW35	WG31840R	TACT SWITCH	SKRGAMD010	タ ク ト S W	MULTI PAD CONTROL (SELECT)		01
SW36	WG31840R	TACT SWITCH	SKRGAMD010	タ ク ト S W	MIC (VH TYPE SELECT)		01
SW37	WG31840R	TACT SWITCH	SKRGAMD010	タ ク ト S W	MIC (VOCAL HARMONY)		01
SW38	WG31840R	TACT SWITCH	SKRGAMD010	タ ク ト S W	STYLE CTRL.(ENDING/rit. II)		01
SW39	WG31840R	TACT SWITCH	SKRGAMD010	タ ク ト S W	SONG (REC)		01
SW40	WG31840R	TACT SWITCH	SKRGAMD010	タ ク ト S W	SONG (METRONOME)		01
SW41	WG31840R	TACT SWITCH	SKRGAMD010	タ ク ト S W	MULTI PAD CONTROL (1)		01
SW42	WG31840R	TACT SWITCH	SKRGAMD010	タ ク ト S W	MIC (MIC SETTING)		01
SW43	WG31840R	TACT SWITCH	SKRGAMD010	タ ク ト S W	MIC (TALK)		01
SW44	WG31840R	TACT SWITCH	SKRGAMD010	タ ク ト S W	STYLE CTRL.(ENDING/rit. III)		01
SW45	WG31840R	TACT SWITCH	SKRGAMD010	タ ク ト S W	SONG (I)		01
SW46	WG31840R	TACT SWITCH	SKRGAMD010	タ ク ト S W	SONG (STOP)		01
SW47	WG31840R	TACT SWITCH	SKRGAMD010	タ ク ト S W	TRANPOSE +		01
SW48	WG31840R	TACT SWITCH	SKRGAMD010	タ ク ト S W	MULTI PAD CONTROL (2)		01
SW49	WG31840R	TACT SWITCH	SKRGAMD010	タ ク ト S W	SONG (III)		01
SW50	WG31840R	TACT SWITCH	SKRGAMD010	タ ク ト S W	SONG (PLAY/PAUSE)		01
SW51	WG31840R	TACT SWITCH	SKRGAMD010	タ ク ト S W	SONG (LYRICS/TEXT)		01
SW52	WG31840R	TACT SWITCH	SKRGAMD010	タ ク ト S W	STYLE CONTROL (SYNC STOP)		01
SW53	WG31840R	TACT SWITCH	SKRGAMD010	タ ク ト S W	SONG (II)		01
SW54	WG31840R	TACT SWITCH	SKRGAMD010	タ ク ト S W	SONG (IV)		01
SW55	WG31840R	TACT SWITCH	SKRGAMD010	タ ク ト S W	MULTI PAD CONTROL (3)		01
SW56	WG31840R	TACT SWITCH	SKRGAMD010	タ ク ト S W	SONG (REW)		01
SW57	WG31840R	TACT SWITCH	SKRGAMD010	タ ク ト S W	MIXING CONSOLE		01
SW58	WG31840R	TACT SWITCH	SKRGAMD010	タ ク ト S W	STYLE CONTROL (SYNK START)		01
SW59	WG31840R	TACT SWITCH	SKRGAMD010	タ ク ト S W	SONG (SP 1)		01
SW60	WG31840R	TACT SWITCH	SKRGAMD010	タ ク ト S W	SONG (SP 3)		01
SW61	WG31840R	TACT SWITCH	SKRGAMD010	タ ク ト S W	MULTI PAD CONTROL (4)		01
SW62	WG31840R	TACT SWITCH	SKRGAMD010	タ ク ト S W	SONG (FF)		01
SW63	WG31840R	TACT SWITCH	SKRGAMD010	タ ク ト S W	SONG (SCORE)		01
SW64	WG31840R	TACT SWITCH	SKRGAMD010	タ ク ト S W	MULTI PAD CONTROL (STOP)		01
SW65	WG31840R	TACT SWITCH	SKRGAMD010	タ ク ト S W	STYLE CONTROL (START/STOP)		01
SW66	WG31840R	TACT SWITCH	SKRGAMD010	タ ク ト S W	SONG (SP 2)		01
SW67	WG31840R	TACT SWITCH	SKRGAMD010	タ ク ト S W	SONG (SP 4)		01
SW201	WG31840R	TACT SWITCH	SKRGAMD010	タ ク ト S W	UPPER OCTAVE -		01
SW202	WG31840R	TACT SWITCH	SKRGAMD010	タ ク ト S W	ART. 1		01
SW203	WG31840R	TACT SWITCH	SKRGAMD010	タ ク ト S W	UPPER OCTAVE +		01
SW204	WG31840R	TACT SWITCH	SKRGAMD010	タ ク ト S W	ART. 2		01
TR1	WP575300	DIGITAL TRANSISTOR	RTGN234AP-T111-1	デジタルトランジスタ			
-6	WP575300	DIGITAL TRANSISTOR	RTGN234AP-T111-1	デジタルトランジスタ			
TR7	WG989900	DIGITAL TRANSISTOR	KRA226S-RTK/P	デジタルトランジスタ			01
-13	WG989900	DIGITAL TRANSISTOR	KRA226S-RTK/P	デジタルトランジスタ			01
TR14	VY67760R	DIGITAL TRANSISTOR	DTC123JKA TP	デジタルトランジスタ			01
-52	VY67760R	DIGITAL TRANSISTOR	DTC123JKA TP	デジタルトランジスタ			01
VR1	WN562700	SLIDE VARIABLE RESISTOR	B 10.0K RS20111A9A	ス ラ イ ド V R	ASSIGN		03
VR301	WV984200	ROTARY VARIABLE RESISTOR	RD 5.0K RK09K1130D	ロ ー タ リ ー V R	MIC GAIN		
VR302	VT683100	ROTARY VARIABLE RESISTOR	A 10.0K RK14K12C	ニ 連 ロ ー タ リ ー V R	MASTER VOLUME		03
X1	WM775700	CERAMIC RESONATOR	8.38MHz CSTCE8M38G55	セ ラ ミ ッ ク 振 動 子			01
999	WD80010R	CIRCUIT BOARD	MK61L	シ ー ト M K 6 1 L	(WD80020)(X6578C0)		08
---	--	JUMPER CABLE	0.55 TIN	ジ ャ ン パ ー 線	(VA07890)	13	
CN001	VM689000	FFC CONNECTOR	52045 23P TE	F F C コ ネ ク タ ー			02
CN002	VB858200	CONNECTOR BASE POST	PH 3P SE	ベ ー ス ポ ス ト			01
D0001	VB941200	DIODE	1SS133,1SS176 TE-5	ダ イ オ ー ド			01
-75	VB941200	DIODE	1SS133,1SS176 TE-5	ダ イ オ ー ド			01
	WD80100R	CIRCUIT BOARD	MKH-D	M K H - D シ ー ト	(WD78570)(X6579B0)		15
	WE623100	CIRCUIT BOARD	EMKS-FD (E-BUS)	E M K S - F D シ ー ト			12
CN002	WK372800	FFC CONNECTOR	5597 3P SE	F F C 用 コ ネ ク タ ー			01
CN004	VM689000	FFC CONNECTOR	52045 23P TE	F F C コ ネ ク タ ー			02
CN005	VB858200	CONNECTOR BASE POST	PH 3P SE	ベ ー ス ポ ス ト			01
D0001	VB941200	DIODE	1SS133,1SS176 TE-5	ダ イ オ ー ド			01

*: New Parts

RANK: Japan only

MKH-D and EMKS-FD and PNR/USB

REF NO.	PART NO.	DESCRIPTION	部 品 名	REMARKS	QTY	RANK
-48	VB941200	DIODE	1SS133,1SS176 TE-5	ダイオード		01
	WE623100	CIRCUIT BOARD	EMKS-FD (E-BUS) on MKH-D	EMKS-FD シート	(WE62270)(X6577A0)	12
	--	PC SUPPORT	JIS R33 T=5	基板 サポート	(WB72300)	
C0005	US135100	CERAMIC CAPACITOR-F (CHIP)	0.1000 16V Z RECT.	チップセラ (F)		01
C0009	UF118470	ELECTROLYTIC CAPACITOR (CHIP)	470 6.3V	チップケミコン		01
C0011	US135100	CERAMIC CAPACITOR-F (CHIP)	0.1000 16V Z RECT.	チップセラ (F)		01
C0021	UF01747R	ELECTROLYTIC CAPACITOR (CHIP)	47 6.3V	チップケミコン		01
C0022	US135100	CERAMIC CAPACITOR-F (CHIP)	0.1000 16V Z RECT.	チップセラ (F)		01
C0023	US135100	CERAMIC CAPACITOR-F (CHIP)	0.1000 16V Z RECT.	チップセラ (F)		01
C0027	US135100	CERAMIC CAPACITOR-F (CHIP)	0.1000 16V Z RECT.	チップセラ (F)		01
C0028	US135100	CERAMIC CAPACITOR-F (CHIP)	0.1000 16V Z RECT.	チップセラ (F)		01
C0029	UF01747R	ELECTROLYTIC CAPACITOR (CHIP)	47 6.3V	チップケミコン		01
C0030	US135100	CERAMIC CAPACITOR-F (CHIP)	0.1000 16V Z RECT.	チップセラ (F)		01
C0031	UF018100	ELECTROLYTIC CAPACITOR (CHIP)	100 6.3V	チップケミコン		01
C0032	US135100	CERAMIC CAPACITOR-F (CHIP)	0.1000 16V Z RECT.	チップセラ (F)		01
C0033	US064100	CERAMIC CAPACITOR-B (CHIP)	0.0100 50V K RECT.	チップセラ (B)		01
C0034	US135100	CERAMIC CAPACITOR-F (CHIP)	0.1000 16V Z RECT.	チップセラ (F)		01
C0035	US062100	CERAMIC CAPACITOR-SL (CHIP)	100P 50V J RECT.	チップセラ (S L)		01
-45	US062100	CERAMIC CAPACITOR-SL (CHIP)	100P 50V J RECT.	チップセラ (S L)		01
C0046	US061330	CERAMIC CAPACITOR-CH (CHIP)	33P 50V J RECT.	チップセラ (C H)		01
C0047	US061330	CERAMIC CAPACITOR-CH (CHIP)	33P 50V J RECT.	チップセラ (C H)		01
CN004	VT388800	CONNECTOR	PH 7P TE	ベース付ポスト		
CN005	WB24980R	TERMINAL	20P GPFA105-2002A0	中継ターミナル		04
CN006	WE62140R	TERMINAL	10P GPFA105-1002A0	中継ターミナル		02
D0001	VV92590R	DIODE	RLS-73 TE-11 TP	ダイオード		01
-6	VV92590R	DIODE	RLS-73 TE-11 TP	ダイオード		01
D0008	VV92590R	DIODE	RLS-73 TE-11 TP	ダイオード		01
IC002	X2538A00	IC	NJM2100V(TE2)	I C	OP AMP	02
IC005	X480120R	IC	HD6433693B14HV	I C	E-VKS	05
L0002	V584810R	CHIP INDUCTANCE	56uH ELJFC560JF	巻線チップインダクタ		01
L0003	VR57990R	CHIP INDUCTANCE	BK2125 HS601-T	チップインダクタ		01
L0004	VR57990R	CHIP INDUCTANCE	BK2125 HS601-T	チップインダクタ		01
R0009	RD356100	CARBON RESISTOR (CHIP)	1.0K 63M J RECT.	チップ抵抗		01
R0010	RD356100	CARBON RESISTOR (CHIP)	1.0K 63M J RECT.	チップ抵抗		01
R0011	RD355150	CARBON RESISTOR (CHIP)	150.0 63M J RECT.	チップ抵抗		01
R0012	RD356680	CARBON RESISTOR (CHIP)	6.8K 63M J RECT.	チップ抵抗		01
R0013	RD355150	CARBON RESISTOR (CHIP)	150.0 63M J RECT.	チップ抵抗		01
R0014	RD356100	CARBON RESISTOR (CHIP)	1.0K 63M J RECT.	チップ抵抗		01
R0015	RD355150	CARBON RESISTOR (CHIP)	150.0 63M J RECT.	チップ抵抗		01
R0016	RD357220	CARBON RESISTOR (CHIP)	22.0K 63M J RECT.	チップ抵抗		01
R0017	RD35747R	CARBON RESISTOR (CHIP)	47.0K 63M J RECT.	チップ抵抗		01
R0018	RD356100	CARBON RESISTOR (CHIP)	1.0K 63M J RECT.	チップ抵抗		01
R0019	RD356100	CARBON RESISTOR (CHIP)	1.0K 63M J RECT.	チップ抵抗		01
R0020	RD354470	CARBON RESISTOR (CHIP)	47.0 63M J RECT.	チップ抵抗		01
R0021	RD354470	CARBON RESISTOR (CHIP)	47.0 63M J RECT.	チップ抵抗		01
R0022	RD357100	CARBON RESISTOR (CHIP)	10.0K 63M J RECT.	チップ抵抗		01
R0025	RD357100	CARBON RESISTOR (CHIP)	10.0K 63M J RECT.	チップ抵抗		01
R0030	RD357330	CARBON RESISTOR (CHIP)	33.0K 63M J RECT.	チップ抵抗		01
-41	RD357330	CARBON RESISTOR (CHIP)	33.0K 63M J RECT.	チップ抵抗		01
R0043	RD356100	CARBON RESISTOR (CHIP)	1.0K 63M J RECT.	チップ抵抗		01
R0046	RD354470	CARBON RESISTOR (CHIP)	47.0 63M J RECT.	チップ抵抗		01
R0047	RD354470	CARBON RESISTOR (CHIP)	47.0 63M J RECT.	チップ抵抗		01
VR001	VA788700	PRE-SET POTENTIOMETER	B 470.0K FUSE 3P	半固定 V R		01
VR001	WM950000	TRIMMER POTENTIOMETER	B 470.0K FUSE 3P	半固定 V R		01
* VR001	WS613600	TRIMMER POTENTIOMETER	B 470K FUSE 3P VZ0	半固定 V R		
VR002	VA78860R	TRIMMER POTENTIOMETER	B 330.0K FUSE 3P	半固定 V R		01
VR002	WM949900	TRIMMER POTENTIOMETER	B 330.0K FUSE 3P	半固定 V R		01
* VR002	WS613500	TRIMMER POTENTIOMETER	B 330K FUSE 3P VZ0	半固定 V R		
X0001	V458460R	CERAMIC RESONATOR	20MHz CSTCV20M0X51J-R0	セラミック振動子		01
* * C1	WT903200	CIRCUIT BOARD	PNR	P N R シート	(WT90310)(YC488C0)	
* * -15	WT903300	CIRCUIT BOARD	USB	U S B シート	(WT90310)(YC488C0)	
C16	US062470	CERAMIC CAPACITOR-SL (CHIP)	470P 50V J RECT.	チップセラ (S L)		01
C17	US062470	CERAMIC CAPACITOR-SL (CHIP)	470P 50V J RECT.	チップセラ (S L)		01
C18	US064100	CERAMIC CAPACITOR-B (CHIP)	0.0100 50V K RECT.	チップセラ (B)		01
C19	UF037100	ELECTROLYTIC CAPACITOR (CHIP)	10 16V	チップケミコン		01
C20	US14510R	CERAMIC CAPACITOR-F (CHIP)	0.1000 25V Z RECT.	チップセラ (F)		01

*: New Parts

RANK: Japan only

PNR/USB

REF NO.	PART NO.	DESCRIPTION	部 品 名	REMARKS	QTY	RANK
-23	US14510R	CERAMIC CAPACITOR-F (CHIP)	0.1000 25V Z RECT.	チ ッ プ セ ラ (F)		01
C24	US064100	CERAMIC CAPACITOR-B (CHIP)	0.0100 50V K RECT.	チ ッ プ セ ラ (B)		01
C25	US14510R	CERAMIC CAPACITOR-F (CHIP)	0.1000 25V Z RECT.	チ ッ プ セ ラ (F)		01
C26	US064100	CERAMIC CAPACITOR-B (CHIP)	0.0100 50V K RECT.	チ ッ プ セ ラ (B)		01
C27	UF037100	ELECTROLYTIC CAPACITOR (CHIP)	10 16V	チ ッ プ ケ ミ コ ン		01
C28	US14510R	CERAMIC CAPACITOR-F (CHIP)	0.1000 25V Z RECT.	チ ッ プ セ ラ (F)		01
C29	US14510R	CERAMIC CAPACITOR-F (CHIP)	0.1000 25V Z RECT.	チ ッ プ セ ラ (F)		01
C30	US064100	CERAMIC CAPACITOR-B (CHIP)	0.0100 50V K RECT.	チ ッ プ セ ラ (B)		01
C31	US14510R	CERAMIC CAPACITOR-F (CHIP)	0.1000 25V Z RECT.	チ ッ プ セ ラ (F)		01
C32	US064100	CERAMIC CAPACITOR-B (CHIP)	0.0100 50V K RECT.	チ ッ プ セ ラ (B)		01
C33	UF11822R	ELECTROLYTIC CAPACITOR (CHIP)	220 6.3V	チ ッ プ ケ ミ コ ン		01
C34	US064100	CERAMIC CAPACITOR-B (CHIP)	0.0100 50V K RECT.	チ ッ プ セ ラ (B)		01
C35	US061330	CERAMIC CAPACITOR-CH (CHIP)	33P 50V J RECT.	チ ッ プ セ ラ (C H)		01
C36	US064100	CERAMIC CAPACITOR-B (CHIP)	0.0100 50V K RECT.	チ ッ プ セ ラ (B)		01
C37	US14510R	CERAMIC CAPACITOR-F (CHIP)	0.1000 25V Z RECT.	チ ッ プ セ ラ (F)		01
C38	UF11822R	ELECTROLYTIC CAPACITOR (CHIP)	220 6.3V	チ ッ プ ケ ミ コ ン		01
C39	US064100	CERAMIC CAPACITOR-B (CHIP)	0.0100 50V K RECT.	チ ッ プ セ ラ (B)		01
C40	US061330	CERAMIC CAPACITOR-CH (CHIP)	33P 50V J RECT.	チ ッ プ セ ラ (C H)		01
C41	US064100	CERAMIC CAPACITOR-B (CHIP)	0.0100 50V K RECT.	チ ッ プ セ ラ (B)		01
C42	US14510R	CERAMIC CAPACITOR-F (CHIP)	0.1000 25V Z RECT.	チ ッ プ セ ラ (F)		01
C43	UF11822R	ELECTROLYTIC CAPACITOR (CHIP)	220 6.3V	チ ッ プ ケ ミ コ ン		01
C44	US064100	CERAMIC CAPACITOR-B (CHIP)	0.0100 50V K RECT.	チ ッ プ セ ラ (B)		01
C45	UF11822R	ELECTROLYTIC CAPACITOR (CHIP)	220 6.3V	チ ッ プ ケ ミ コ ン		01
C46	US064100	CERAMIC CAPACITOR-B (CHIP)	0.0100 50V K RECT.	チ ッ プ セ ラ (B)		01
C47	UF11822R	ELECTROLYTIC CAPACITOR (CHIP)	220 6.3V	チ ッ プ ケ ミ コ ン		01
C48	US064100	CERAMIC CAPACITOR-B (CHIP)	0.0100 50V K RECT.	チ ッ プ セ ラ (B)		01
C49	UF11822R	ELECTROLYTIC CAPACITOR (CHIP)	220 6.3V	チ ッ プ ケ ミ コ ン		01
C50	US064100	CERAMIC CAPACITOR-B (CHIP)	0.0100 50V K RECT.	チ ッ プ セ ラ (B)		01
C51	UF11822R	ELECTROLYTIC CAPACITOR (CHIP)	220 6.3V	チ ッ プ ケ ミ コ ン		01
C52	US06168R	CERAMIC CAPACITOR-SL (CHIP)	68P 50V J RECT.	チ ッ プ セ ラ (S L)		01
C55	US14510R	CERAMIC CAPACITOR-F (CHIP)	0.1000 25V Z RECT.	チ ッ プ セ ラ (F)		01
C59	UF11822R	ELECTROLYTIC CAPACITOR (CHIP)	220 6.3V	チ ッ プ ケ ミ コ ン		01
C61	US06168R	CERAMIC CAPACITOR-SL (CHIP)	68P 50V J RECT.	チ ッ プ セ ラ (S L)		01
C64	US14510R	CERAMIC CAPACITOR-F (CHIP)	0.1000 25V Z RECT.	チ ッ プ セ ラ (F)		01
C69	US14510R	CERAMIC CAPACITOR-F (CHIP)	0.1000 25V Z RECT.	チ ッ プ セ ラ (F)		01
C72	US14510R	CERAMIC CAPACITOR-F (CHIP)	0.1000 25V Z RECT.	チ ッ プ セ ラ (F)		01
C79	US06168R	CERAMIC CAPACITOR-SL (CHIP)	68P 50V J RECT.	チ ッ プ セ ラ (S L)		01
C80	US14510R	CERAMIC CAPACITOR-F (CHIP)	0.1000 25V Z RECT.	チ ッ プ セ ラ (F)		01
C81	US061330	CERAMIC CAPACITOR-CH (CHIP)	33P 50V J RECT.	チ ッ プ セ ラ (C H)		01
C82	US061330	CERAMIC CAPACITOR-CH (CHIP)	33P 50V J RECT.	チ ッ プ セ ラ (C H)		01
C201	US14510R	CERAMIC CAPACITOR-F (CHIP)	0.1000 25V Z RECT.	チ ッ プ セ ラ (F)		01
CN1	WA17860R	FFC CONNECTOR	52806-2210 22PIN	F F C コ ネ ク タ ー		01
CN2	VK015400	CONNECTOR BASE POST	PH 13P SE	ベ ー ス ポ ス ト		01
CN4	VB858600	CONNECTOR BASE POST	PH 7P SE	ベ ー ス ポ ス ト		01
CN201	VB858500	CONNECTOR BASE POST	PH 6P SE	ベ ー ス ポ ス ト		01
CN202	WK450700	USB CONNECTOR	YKF45-0033N 4P SE	U S B コ ネ ク タ	USB TO DEVICE	
D1	WG139300	DIODE	KDS4148U-RTK/P	ダ イ オ ー ド		
D2	WG139300	DIODE	KDS4148U-RTK/P	ダ イ オ ー ド		
D15	WG139300	DIODE	KDS4148U-RTK/P	ダ イ オ ー ド		
-81	WG139300	DIODE	KDS4148U-RTK/P	ダ イ オ ー ド		
EM201	WE94560R	EMI FILTER (CHIP)	NFM21CC223R1H3D	エ ミ フィ ル チ ッ プ		01
IC1	XZ916300	IC	UPD780031AYGK-N09-9ET-A	I C	E-PNS2a LED/SWITCH DRIVER	05
IC2	X5646201	IC	M34519M6-521FP W4	I C	LSC (CPLD)	04
IC3	X5646201	IC	M34519M6-521FP W4	I C	LSC (CPLD)	04
L1	GE300670	FERRITE BEAD	BL02RN2R1P1A	フ ェ ラ イ ト ビ ー ズ		02
-4	GE300670	FERRITE BEAD	BL02RN2R1P1A	フ ェ ラ イ ト ビ ー ズ		02
L201	VY65720R	CHIP INDUCTANCE	600 BK1608HM601-T	チ ッ プ イ ン ダ ク タ		01
L202	WG834800	COIL FIXED	DLW21HN900SQ2L	コ イ ル		01
* LD1	WV217100	LED (CHIP) BLUE	QSMR-C13S	チ ッ プ L E D	REGISTRATION MEMORY (1)	
LD2	WF300900	LED (CHIP) ORANGE	SML-512DW	チ ッ プ L E D	REGISTRATION MEMORY (1)	01
* LD3	WV217100	LED (CHIP) BLUE	QSMR-C13S	チ ッ プ L E D	REGISTRATION MEMORY (7)	
LD4	WF300900	LED (CHIP) ORANGE	SML-512DW	チ ッ プ L E D	REGISTRATION MEMORY (7)	01
* LD5	WV217100	LED (CHIP) BLUE	QSMR-C13S	チ ッ プ L E D	REGISTRATION MEMORY (2)	
LD6	WF300900	LED (CHIP) ORANGE	SML-512DW	チ ッ プ L E D	REGISTRATION MEMORY (2)	01
* LD7	WV217100	LED (CHIP) BLUE	QSMR-C13S	チ ッ プ L E D	REGISTRATION MEMORY (8)	
LD8	WF300900	LED (CHIP) ORANGE	SML-512DW	チ ッ プ L E D	REGISTRATION MEMORY (8)	01
LD9	WK279100	LED (CHIP) WHITE	SMLE12WBC7W	チ ッ プ L E D	MUSIC FINDER	
LD10	WN414500	LED	HFR8239P(P1D2)-BW1	L E D	AUDIO RECORDER/PLAYER (REC)	01
LD11	WN414500	LED	HFR8239P(P1D2)-BW1	L E D	REGIST.MEMORY (FREEZE)	01
* LD12	WV217100	LED (CHIP) BLUE	QSMR-C13S	チ ッ プ L E D	REGISTRATION MEMORY (3)	

*: New Parts

RANK: Japan only

PNR/USB

REF NO.	PART NO.	DESCRIPTION		部 品 名	REMARKS	QTY	RANK
LD13	WF300900	LED (CHIP) ORANGE	SML-512DW	チ ッ ブ L E D	REGISTRATION MEMORY (3)		01
LD14	WM469900	LED GREEN	HFG223P-BW14	L E D	VOICE (PIANO)		01
LD15	WM469900	LED GREEN	HFG223P-BW14	L E D	VOICE (GUITAR)		01
* LD16	WV217100	LED (CHIP) BLUE	QSMR-C13S	チ ッ ブ L E D	REGISTRATION MEMORY (4)		
LD17	WF300900	LED (CHIP) ORANGE	SML-512DW	チ ッ ブ L E D	REGISTRATION MEMORY (4)		01
LD18	WM469900	LED GREEN	HFG223P-BW14	L E D	VOICE (E.PIANO)		01
LD19	WM469900	LED GREEN	HFG223P-BW14	L E D	VOICE (BASS)		01
* LD20	WV217100	LED (CHIP) BLUE	QSMR-C13S	チ ッ ブ L E D	ONE TOUCH SETTING (1)		
LD21	WF300900	LED (CHIP) ORANGE	SML-512DW	チ ッ ブ L E D	ONE TOUCH SETTING (1)		01
* LD22	WV217100	LED (CHIP) BLUE	QSMR-C13S	チ ッ ブ L E D	REGISTRATION MEMORY (5)		
LD23	WF300900	LED (CHIP) ORANGE	SML-512DW	チ ッ ブ L E D	REGISTRATION MEMORY (5)		01
LD24	WM469900	LED GREEN	HFG223P-BW14	L E D	VOICE (ORGAN)		01
LD25	WM469900	LED GREEN	HFG223P-BW14	L E D	VOICE (PERC./DRUM KIT)		01
* LD26	WV217100	LED (CHIP) BLUE	QSMR-C13S	チ ッ ブ L E D	ONE TOUCH SETTING (2)		
LD27	WF300900	LED (CHIP) ORANGE	SML-512DW	チ ッ ブ L E D	ONE TOUCH SETTING (2)		01
* LD28	WV217100	LED (CHIP) BLUE	QSMR-C13S	チ ッ ブ L E D	REGISTRATION MEMORY (6)		
LD29	WF300900	LED (CHIP) ORANGE	SML-512DW	チ ッ ブ L E D	REGISTRATION MEMORY (6)		01
LD30	WM469900	LED GREEN	HFG223P-BW14	L E D	READ/WRITE		01
LD31	WM469900	LED GREEN	HFG223P-BW14	L E D	VOICE EFFECT (HARMONY/ECHO)		01
LD32	WM469900	LED GREEN	HFG223P-BW14	L E D	VOICE (STRINGS)		01
* LD33	WM469900	LED GREEN	HFG223P-BW14	L E D	VOICE (ACCORDION)		01
LD34	WV217100	LED (CHIP) BLUE	QSMR-C13S	チ ッ ブ L E D	ONE TOUCH SETTING (3)		
LD35	WF300900	LED (CHIP) ORANGE	SML-512DW	チ ッ ブ L E D	ONE TOUCH SETTING (3)		01
LD36	WM469900	LED GREEN	HFG223P-BW14	L E D	VOICE EFFECT (INITIAL TOUCH)		01
LD37	WM469900	LED GREEN	HFG223P-BW14	L E D	VOICE (CHOIR)		01
LD38	WM469900	LED GREEN	HFG223P-BW14	L E D	VOICE (PAD)		01
* LD39	WV217100	LED (CHIP) BLUE	QSMR-C13S	チ ッ ブ L E D	ONE TOUCH SETTING (4)		
LD40	WF300900	LED (CHIP) ORANGE	SML-512DW	チ ッ ブ L E D	ONE TOUCH SETTING (4)		01
LD41	WM470100	LED AMBER	HFY123P-BW14	L E D	AUDIO REC./PLAY.(PLAY/PAUSE)		01
LD42	WM469900	LED GREEN	HFG223P-BW14	L E D	PART ON/OFF (LEFT HOLD)		01
LD43	WM469900	LED GREEN	HFG223P-BW14	L E D	VOICE EFFECT (SUSTAIN)		01
LD44	WM469900	LED GREEN	HFG223P-BW14	L E D	VOICE (BRASS)		01
LD45	WM469900	LED GREEN	HFG223P-BW14	L E D	VOICE (SYNTH)		01
* LD46	WV217100	LED (CHIP) BLUE	QSMR-C13S	チ ッ ブ L E D	PART SELECT (LEFT)		
LD47	WF300900	LED (CHIP) ORANGE	SML-512DW	チ ッ ブ L E D	PART ON/OFF (LEFT)		01
LD48	WM469900	LED GREEN	HFG223P-BW14	L E D	VOICE EFFECT (MONO)		01
LD49	WM469900	LED GREEN	HFG223P-BW14	L E D	VOICE (TRUMPET)		01
LD50	WM469900	LED GREEN	HFG223P-BW14	L E D	VOICE (ORGAN FLUTES)		01
* LD51	WV217100	LED (CHIP) BLUE	QSMR-C13S	チ ッ ブ L E D	PART SELECT (RIGHT 1)		
LD52	WF300900	LED (CHIP) ORANGE	SML-512DW	チ ッ ブ L E D	PART ON/OFF (RIGHT 1)		01
LD53	WM469900	LED GREEN	HFG223P-BW14	L E D	VOICE EFFECT (DSP....)		01
LD54	WM469900	LED GREEN	HFG223P-BW14	L E D	VOICE (SAXOPHONE)		01
LD55	WM469900	LED GREEN	HFG223P-BW14	L E D	VOICE (EXPANSION)		01
* LD56	WV217100	LED (CHIP) BLUE	QSMR-C13S	チ ッ ブ L E D	PART SELECT (RIGHT 2)		
LD57	WF300900	LED (CHIP) ORANGE	SML-512DW	チ ッ ブ L E D	PART ON/OFF (RIGHT 2)		01
LD58	WM469900	LED GREEN	HFG223P-BW14	L E D	VOICE EFFECT (VARIATION)		01
LD59	WM469900	LED GREEN	HFG223P-BW14	L E D	VOICE (FLUTE/CLARINET)		01
LD60	WM469900	LED GREEN	HFG223P-BW14	L E D	VOICE (USER DRIVE)		01
* LD61	WV217100	LED (CHIP) BLUE	QSMR-C13S	チ ッ ブ L E D	PART SELECT (RIGHT 3)		
LD62	WF300900	LED (CHIP) ORANGE	SML-512DW	チ ッ ブ L E D	PART ON/OFF (RIGHT 3)		01
R13	RD357100	CARBON RESISTOR (CHIP)	10.0K 63M J RECT.	チ ッ ブ 抵 抗			01
-24	RD357100	CARBON RESISTOR (CHIP)	10.0K 63M J RECT.	チ ッ ブ 抵 抗			01
R28	RD357100	CARBON RESISTOR (CHIP)	10.0K 63M J RECT.	チ ッ ブ 抵 抗			01
-35	RD357100	CARBON RESISTOR (CHIP)	10.0K 63M J RECT.	チ ッ ブ 抵 抗			01
R36	RD350001	CARBON RESISTOR (CHIP)	0 63M J RECT.	チ ッ ブ 抵 抗			01
R37	RD356100	CARBON RESISTOR (CHIP)	1.0K 63M J RECT.	チ ッ ブ 抵 抗			01
-45	RD356100	CARBON RESISTOR (CHIP)	1.0K 63M J RECT.	チ ッ ブ 抵 抗			01
R46	RD15447R	CARBON RESISTOR (CHIP)	47.0 1/4 J TP	チ ッ ブ 抵 抗			01
-51	RD15447R	CARBON RESISTOR (CHIP)	47.0 1/4 J TP	チ ッ ブ 抵 抗			01
R52	RD357100	CARBON RESISTOR (CHIP)	10.0K 63M J RECT.	チ ッ ブ 抵 抗			01
-66	RD357100	CARBON RESISTOR (CHIP)	10.0K 63M J RECT.	チ ッ ブ 抵 抗			01
R67	RD356100	CARBON RESISTOR (CHIP)	1.0K 63M J RECT.	チ ッ ブ 抵 抗			01
R68	RD356680	CARBON RESISTOR (CHIP)	6.8K 63M J RECT.	チ ッ ブ 抵 抗			01
R69	RD357100	CARBON RESISTOR (CHIP)	10.0K 63M J RECT.	チ ッ ブ 抵 抗			01
-79	RD357100	CARBON RESISTOR (CHIP)	10.0K 63M J RECT.	チ ッ ブ 抵 抗			01
R80	RD354680	CARBON RESISTOR (CHIP)	68.0 63M J RECT.	チ ッ ブ 抵 抗			01
-83	RD354680	CARBON RESISTOR (CHIP)	68.0 63M J RECT.	チ ッ ブ 抵 抗			01
R84	RD357100	CARBON RESISTOR (CHIP)	10.0K 63M J RECT.	チ ッ ブ 抵 抗			01
-96	RD357100	CARBON RESISTOR (CHIP)	10.0K 63M J RECT.	チ ッ ブ 抵 抗			01
R97	RD356100	CARBON RESISTOR (CHIP)	1.0K 63M J RECT.	チ ッ ブ 抵 抗			01

*: New Parts

RANK: Japan only

PNR/USB

REF NO.	PART NO.	DESCRIPTION	部	品	名	REMARKS	QTY	RANK
R98	RD356680	CARBON RESISTOR (CHIP)	6.8K 63M J RECT.	チ	ッ	ブ 抵 抗		01
R99	RD357100	CARBON RESISTOR (CHIP)	10.0K 63M J RECT.	チ	ッ	ブ 抵 抗		01
-105	RD357100	CARBON RESISTOR (CHIP)	10.0K 63M J RECT.	チ	ッ	ブ 抵 抗		01
R106	RD354680	CARBON RESISTOR (CHIP)	68.0 63M J RECT.	チ	ッ	ブ 抵 抗		01
-109	RD354680	CARBON RESISTOR (CHIP)	68.0 63M J RECT.	チ	ッ	ブ 抵 抗		01
R110	RD357100	CARBON RESISTOR (CHIP)	10.0K 63M J RECT.	チ	ッ	ブ 抵 抗		01
-114	RD357100	CARBON RESISTOR (CHIP)	10.0K 63M J RECT.	チ	ッ	ブ 抵 抗		01
R115	RD355680	CARBON RESISTOR (CHIP)	680.0 63M J RECT.	チ	ッ	ブ 抵 抗		01
-146	RD355680	CARBON RESISTOR (CHIP)	680.0 63M J RECT.	チ	ッ	ブ 抵 抗		01
R147	RD355470	CARBON RESISTOR (CHIP)	470.0 63M J RECT.	チ	ッ	ブ 抵 抗		01
R148	RD355470	CARBON RESISTOR (CHIP)	470.0 63M J RECT.	チ	ッ	ブ 抵 抗		01
R149	RD355150	CARBON RESISTOR (CHIP)	150.0 63M J RECT.	チ	ッ	ブ 抵 抗		01
R150	RD35422R	CARBON RESISTOR (CHIP)	22.0 63M J RECT.	チ	ッ	ブ 抵 抗		01
R155	RD355220	CARBON RESISTOR (CHIP)	220.0 63M J RECT.	チ	ッ	ブ 抵 抗		01
R156	RD355100	CARBON RESISTOR (CHIP)	100.0 63M J RECT.	チ	ッ	ブ 抵 抗		01
-159	RD355100	CARBON RESISTOR (CHIP)	100.0 63M J RECT.	チ	ッ	ブ 抵 抗		01
R160	RD350001	CARBON RESISTOR (CHIP)	0 63M J RECT.	チ	ッ	ブ 抵 抗		01
-172	RD350001	CARBON RESISTOR (CHIP)	0 63M J RECT.	チ	ッ	ブ 抵 抗		01
R173	RD354470	CARBON RESISTOR (CHIP)	47.0 63M J RECT.	チ	ッ	ブ 抵 抗		01
R174	RD355120	CARBON RESISTOR (CHIP)	120.0 63M J RECT.	チ	ッ	ブ 抵 抗		01
R175	RD355120	CARBON RESISTOR (CHIP)	120.0 63M J RECT.	チ	ッ	ブ 抵 抗		01
R176	RD35410R	CARBON RESISTOR (CHIP)	10.0 63M J RECT.	チ	ッ	ブ 抵 抗		01
R177	RD35410R	CARBON RESISTOR (CHIP)	10.0 63M J RECT.	チ	ッ	ブ 抵 抗		01
R178	RD350001	CARBON RESISTOR (CHIP)	0 63M J RECT.	チ	ッ	ブ 抵 抗		01
-180	RD350001	CARBON RESISTOR (CHIP)	0 63M J RECT.	チ	ッ	ブ 抵 抗		01
R181	RD355150	CARBON RESISTOR (CHIP)	150.0 63M J RECT.	チ	ッ	ブ 抵 抗		01
-185	RD355150	CARBON RESISTOR (CHIP)	150.0 63M J RECT.	チ	ッ	ブ 抵 抗		01
R186	RD354680	CARBON RESISTOR (CHIP)	68.0 63M J RECT.	チ	ッ	ブ 抵 抗		01
R187	RD354680	CARBON RESISTOR (CHIP)	68.0 63M J RECT.	チ	ッ	ブ 抵 抗		01
SW1	WG31840R	TACT SWITCH	SKRGAMD010	タ	ク	ト S W MENU (VOICE CREATOR)		01
SW2	WG31840R	TACT SWITCH	SKRGAMD010	タ	ク	ト S W MENU (FUNCTION)		01
SW3	WG31840R	TACT SWITCH	SKRGAMD010	タ	ク	ト S W REGIST.MEMORY (REGIST BANK -)		01
SW4	WG31840R	TACT SWITCH	SKRGAMD010	タ	ク	ト S W REGISTRATION MEMORY (1)		01
SW5	WG31840R	TACT SWITCH	SKRGAMD010	タ	ク	ト S W REGISTRATION MEMORY (7)		01
SW6	WG31840R	TACT SWITCH	SKRGAMD010	タ	ク	ト S W MENU (DIGITAL RECORDING)		01
SW7	WG31840R	TACT SWITCH	SKRGAMD010	タ	ク	ト S W INTERNET		01
SW8	WG31840R	TACT SWITCH	SKRGAMD010	タ	ク	ト S W REGIST.MEMORY (REGIST BANK +)		01
SW9	WG31840R	TACT SWITCH	SKRGAMD010	タ	ク	ト S W REGISTRATION MEMORY (2)		01
SW10	WG31840R	TACT SWITCH	SKRGAMD010	タ	ク	ト S W REGISTRATION MEMORY (8)		01
SW11	WG31840R	TACT SWITCH	SKRGAMD010	タ	ク	ト S W AUDIO RECORDER/PLAYER (REC)		01
SW12	WG31840R	TACT SWITCH	SKRGAMD010	タ	ク	ト S W MUSIC FINDER		01
SW13	WG31840R	TACT SWITCH	SKRGAMD010	タ	ク	ト S W REGIST.MEMORY (FREEZE)		01
SW14	WG31840R	TACT SWITCH	SKRGAMD010	タ	ク	ト S W REGISTRATION MEMORY (3)		01
SW15	WG31840R	TACT SWITCH	SKRGAMD010	タ	ク	ト S W VOICE (PIANO)		01
SW16	WG31840R	TACT SWITCH	SKRGAMD010	タ	ク	ト S W VOICE (GUITAR)		01
SW17	WG31840R	TACT SWITCH	SKRGAMD010	タ	ク	ト S W REGISTRATION MEMORY (4)		01
SW18	WG31840R	TACT SWITCH	SKRGAMD010	タ	ク	ト S W REGIST.MEMORY (MEMORY)		01
SW19	WG31840R	TACT SWITCH	SKRGAMD010	タ	ク	ト S W VOICE (E.PIANO)		01
SW20	WG31840R	TACT SWITCH	SKRGAMD010	タ	ク	ト S W VOICE (BASS)		01
SW21	WG31840R	TACT SWITCH	SKRGAMD010	タ	ク	ト S W ONE TOUCH SETTING (1)		01
SW22	WG31840R	TACT SWITCH	SKRGAMD010	タ	ク	ト S W REGISTRATION MEMORY (5)		01
SW23	WG31840R	TACT SWITCH	SKRGAMD010	タ	ク	ト S W VOICE (ORGAN)		01
SW24	WG31840R	TACT SWITCH	SKRGAMD010	タ	ク	ト S W VOICE (PERC./DRUM KIT)		01
SW25	WG31840R	TACT SWITCH	SKRGAMD010	タ	ク	ト S W ONE TOUCH SETTING (2)		01
SW26	WG31840R	TACT SWITCH	SKRGAMD010	タ	ク	ト S W REGISTRATION MEMORY (6)		01
SW27	WG31840R	TACT SWITCH	SKRGAMD010	タ	ク	ト S W VOICE EFFECT (HARMONY/ECHO)		01
SW28	WG31840R	TACT SWITCH	SKRGAMD010	タ	ク	ト S W VOICE (STRINGS)		01
SW29	WG31840R	TACT SWITCH	SKRGAMD010	タ	ク	ト S W VOICE (ACCORDION)		01
SW30	WG31840R	TACT SWITCH	SKRGAMD010	タ	ク	ト S W ONE TOUCH SETTING (3)		01
SW31	WG31840R	TACT SWITCH	SKRGAMD010	タ	ク	ト S W AUDIO RECORDER/PLAYER (PREV)		01
SW32	WG31840R	TACT SWITCH	SKRGAMD010	タ	ク	ト S W VOICE EFFECT (INITIAL TOUCH)		01
SW33	WG31840R	TACT SWITCH	SKRGAMD010	タ	ク	ト S W VOICE (CHOIR)		01
SW34	WG31840R	TACT SWITCH	SKRGAMD010	タ	ク	ト S W VOICE (PAD)		01
SW35	WG31840R	TACT SWITCH	SKRGAMD010	タ	ク	ト S W ONE TOUCH SETTING (4)		01
SW36	WG31840R	TACT SWITCH	SKRGAMD010	タ	ク	ト S W PART ON/OFF (LEFT HOLD)		01
SW37	WG31840R	TACT SWITCH	SKRGAMD010	タ	ク	ト S W AUDIO REC./PLAY.(PLAY/PAUSE)		01
SW38	WG31840R	TACT SWITCH	SKRGAMD010	タ	ク	ト S W VOICE EFFECT (SUSTAIN)		01
SW39	WG31840R	TACT SWITCH	SKRGAMD010	タ	ク	ト S W VOICE (BRASS)		01
SW40	WG31840R	TACT SWITCH	SKRGAMD010	タ	ク	ト S W VOICE (SYNTH)		01
SW41	WG31840R	TACT SWITCH	SKRGAMD010	タ	ク	ト S W PART SELECT (LEFT)		01

*: New Parts

RANK: Japan only

PNR/USB

[illegible]

*: New Parts

RANK: Japan only